

# Newsletter du CSE



26/05/26

## Au programme

1. Tombola d'été
2. RGPD
3. Campagne "Rentrée scolaire" 
4. Commande groupée
5. Nouveau partenaire
6. Exposants du mois
7. Idées sorties
8. Décibulles 2026
9. Foire aux vins 2026
10. Eurockéennes 2026
11. Festival d'Humour 2026
12. Offres vacances



"Cueille le jour présent,  
sans te soucier  
du lendemain."  
Horace.

# Tombola d'été



**Tirage au sort le  
jeudi 25 juin 14h!**



## RGPD



Suite à la distribution des chèques vacances, un certain nombre de salariés, nous ont signalé des changements d'adresse, de section, etc....  
Pensez à signaler toutes modifications au CSE en envoyant un mail sur : [cse.mining@liebherr.com](mailto:cse.mining@liebherr.com) ou en le signalant à l'équipe pendant les permanences.  
Pour rappel, aucune information ne peut nous être communiquée par le service RH, dans le cadre du RGPD.





# Campagne “Rentrée scolaire”

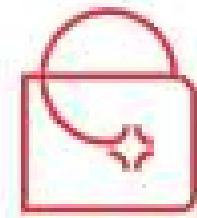

**Shoppa**

La campagne pour les bons de  
“Rentrée scolaire” va démarrer.  
Pour celles et ceux qui souhaitent  
les bons Shoppa dématérialisés,  
merci de faire un mail sur  
[cse.mining@liebherr.com](mailto:cse.mining@liebherr.com)

en précisant :

vos adresse mail personnelle,  
votre section et  
le nombre d'enfants.

**Dernière semaine pour  
nous informer de votre choix!  
(28/06/26)**



## E-carte cadeau CSE

La carte cadeau dématérialisée pour une  
expérience shopping en toute liberté.

Boostez le pouvoir d'achat de vos collaborateurs avec Shoppa, la e-  
carte cadeau ! Utilisable sur la boutique en ligne Le Shop, ce sésame  
ouvre les portes d'une multitude d'offres négociées.

- ✓ Accès à +1 million d'articles
- ✓ + 700 grandes enseignes et marques en ligne et en magasin
- ✓ Billetterie culture, loisirs et produits du quotidien
- ✓ Presse, magazines et parfumerie

Pour rappel, les enfants  
concernés sont dans la  
tranche d'âge  
**de 3 à 16 ans**  
**(au 31 décembre 2026)** et  
**de 17 à 25 ans**  
**(au 31 décembre 2026)**  
(sur présentation  
d'un certificat de scolarité.)



# Commande groupée



Le CSE vous propose une commande groupée de café en grain de chez **Distri café**, que nous avons eu le plaisir d'accueillir lors de notre permanence du 30 avril dernier.

**Fin de commande le jeudi 25 juin.**

La commande globale ne pourra être validée qu'à partir de 150€ dûs aux franco de port.

Bon de commande sur LECTEUR P / CSE MINING.

Chèque à l'ordre de DISTRI CAFÉ.

  **DISTRI CAFES**  
9 rue JM Haussmann 68000 COLMAR  
TEL : 03 83 41 25 32 | districafes@districafes.com

---

**BON DE COMMANDE**  
Commande groupée de café en grain – Comité d'Entreprise Liebherr

N° de commande : \_\_\_\_\_ Date : \_\_\_\_/\_\_\_\_/\_\_\_\_

**COMITÉ D'ENTREPRISE**

Nom du CE : \_\_\_\_\_ Réfèrent : \_\_\_\_\_  
Adresse de livraison : \_\_\_\_\_ CP - Ville : \_\_\_\_\_  
Téléphone : \_\_\_\_\_ Email : \_\_\_\_\_

**DÉTAIL DE LA COMMANDE**

Référence	Cond.	PU TTC	Qté	Total TTC
Café Brésil Pur arabica – notes douces et chocolatées	1 kg grain	24,80 € / kg		
Café Mélange Goût Italien Assemblage 100% Arabica – riche en arôme et structure de corps	1 kg grain	25,32 € / kg		
Café Mélange Extra Espresso Assemblage 80% Arabica, 20% Robusta – Tasse ronde, parfaitement équilibrée et charpentée	1 kg grain	24,05 € / kg		
<b>TOTAL TTC</b>				

**LIVRAISON SUR SITE DU CE**

Adresse : \_\_\_\_\_  
Créneau souhaité : \_\_\_\_\_ Réfèrent sur site : \_\_\_\_\_

**SIGNATURE**

Pour le Comité d'Entreprise

Nom : \_\_\_\_\_ Date : \_\_\_\_/\_\_\_\_/\_\_\_\_  
Signature et cachet : \_\_\_\_\_

Tarif en € TTC – Conditionnement : sachet de 1 kg en grain





# Nouveau partenaire



## UNE IMMERSION TOTALE EN RÉALITÉ VIRTUELLE

Imaginez un terrain de jeu grandeur nature de 500 m<sup>2</sup>, où chaque pas vous plonge dans un monde parallèle. En solo ou en équipe, relevez le défi et vivez des sensations intenses.

Remise de 20%  
à partir de 2 joueurs.  
Réservation via  
le lien ci joint  
Code promo :  
**LIEBHERR20MLH**



**EVA BATTLE ARENA**  
Entrez dans l'arène. Affrontez d'autres joueurs dans un jeu de tir en totale...  
PVP · 40min · 2 à 10 joueurs

SÉLECTIONNER

**EVA MOON OF THE DEAD**  
Coopérez pour survivre. Le jeu de zombies en VR le plus immersif jamais...  
PVE · 40min · 1 à 10 joueurs

SÉLECTIONNER

**Réservation**

[6 A rue Nonnenbruch, 68270 WITTENHEIM](#)

# Exposants du mois

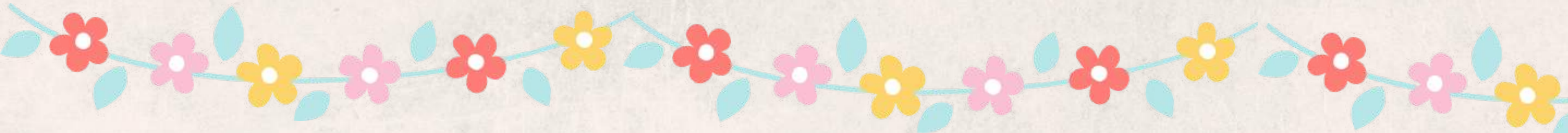

Jeudi 4 juin



Jeudi 11 juin

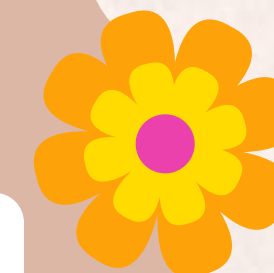
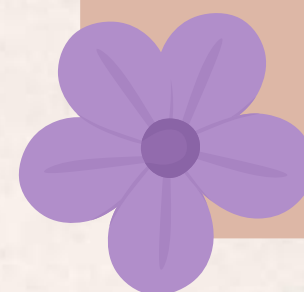

# Idées sorties

SAMEDI 6 JUIN 2026  
20H00

DORFHÜS  
ESCHBACH-AU-VAL

Landry BIABA  
guitare et voix

CONCERT  
**JAZZ**  
CHANTS  
DU MONDE

Jean-Martin MEYER  
accordéon

ENTRÉE LIBRE - PLATEAU



La Grande  
**BIFURKADE**

www.labifurkade.com

**AVENTURE  
GRAVEL  
BIKEPACKING**  
en autonomie

300 km  
& 600 km

2 parcours à travers  
les Vosges et l'Alsace

**DÉPART  
15 Août**  
Vallée de Munster

Le comité des fêtes d'OSTHEIM  
organise sa troisième

**Fête de la  
Bretzel**

SAMEDI 6 JUIN 2026  
À partir de 18h, Place des Cigognes

- jeux et animations enfants
- restauration
- animation musicale

**Course de canards**  
sur la Fecht  
à partir de 20h+

**Jouez à la Grande Tombola!**  
3€ l'unité  
10€ les quatre  
Canards en plastique

- 1<sup>er</sup> lot : un vélo électrique
- 2<sup>e</sup> lot : une télé écran plat 140 cm
- 3<sup>e</sup> lot : un pass famille Europa Park pour 4 personnes
- 4<sup>e</sup> lot : un baptême en hélicoptère pour 2 personnes
- 5<sup>e</sup> lot : un Day Spa petit déjeuner Casino Ribeauvillé 2 personnes

Et de nombreux lots pour plus de 2000 €

AZUR FM

\* selon conditions météorologiques  
Ne pas jeter sur la voie publique

SOIREE EVENEMENT AU CINE-CROISIERE DE CERNAY

**ACU  
FESTIVAL**

6 JUIN 2026  
20H-23H

PROJECTION DE  
12 COURTS-MÉTRAGES

RENCONTRE AVEC DES REALISATEURS

CEREMONIE DE REMISE DE PRIX

CONCERT DU GROUPE PAP 3P

PRESENTÉ PAR  
ANALIS RASPARINI & PIERRE-MARIE PERRONNIER



# Idées sorties



12  
13  
JUN 26.

UN ÉVÈNEMENT

Buvette et petite restauration

En collaboration avec le FC Munchhouse

2ème édition

## HARDT PARC FESTIVAL

LA CRÈME DU ROCK LOCAL

- ⚡ DEADLY SHAKES - HAMMSTEIN ⚡
- ⚡ ZERO TALENT - ELECTRIC SUGAR - SYR DARIA ⚡
- ⚡ SEUM 68 - RED IS FINE - LITTLE ALANIS ⚡
- ⚡ DJ SET ELYNN - DJ SET L20 ⚡

Préventes -  
Pass 1 jour 18€  
Pass 2 jours 20€

Sur place -  
Pass 1 jour 14€  
Pass 2 jours 22€

Complexe sportif Charles Witz - Munchhouse

SUPER FESSENHEIM

FESTIVAL  
**SUMMER**  
Dreams

**FOREVER ELECTRO**

OPEN AIR FURDENHEIM

VENDREDI 26 JUIN 2026 20H

**JOACHIM GARRAUD**  
PRODUCTEUR DE DAVID GUETTA 2001-2009

**CHRIS WILLIS**  
CHANTEUR DE DAVID GUETTA

**NILS VAN ZANDT**  
TOP 100 DJ MAG

ELSASS-BROTHERS + DJ  
OPENING & AFTER

Infos et résa : [www.festival-summer-dreams.fr](http://www.festival-summer-dreams.fr)

---

FESTIVAL  
**SUMMER**  
Dreams

**FOREVER YOUNG**

BY DECOPEINT

OPEN AIR FURDENHEIM

SAMEDI 27 JUIN 2026 20H

LE MEILLEUR DES ANNÉES 80, 90, 2000 EN LIVE SUR SCÈNE

SABRINA \* WORLDS APART \* BILLY CRAWFORD  
MASTERBOY & BEATRIX DELGADO \* ZOUK MACHINE  
MARIO D'EMILE & IMAGES \* BENASSI BROS FEAT DHANY  
TANIA EVANS THE ORIGINAL VOICE OF MR VAIN \* TRIBAL KING

Infos et résa : [www.festival-summer-dreams.fr](http://www.festival-summer-dreams.fr)

Cejae

## RÉMINISCENCE

30 ans de souvenirs  
"Ce qui s'est passé avant se reflète maintenant"

30 ans de souvenirs  
"Ce qui s'est passé avant se reflète maintenant"

Infos et résa : [www.festival-summer-dreams.fr](http://www.festival-summer-dreams.fr)

Spectacle de danse  
Samedi 6 & dimanche 7 juin  
Théâtre municipal de Colmar

Colmar

5 € de remise,  
avec le code :  
CE2.

Billetterie - Festival Summer Dreams





# Décibulles 2026



Tarif public : 46.15€

Tarif CSE : 45€



Pass 3 jours  
COMPLET !

**Festival**  
**Décibulles**  
10/11/12 JUILLET 2026  
Vallée de Villé / Neuve-Eglise (67)

VENREDI 10 JUILLET	SAMEDI 11 JUILLET	DIMANCHE 12 JUILLET
<p><b>GRANDE SCÈNE</b></p> <ul style="list-style-type: none"> <li>• THE LIBERTINES <small>ROCK</small></li> <li>• LA MANO 1.9 <small>RAP</small></li> <li>• YAMÊ <small>SOUL</small></li> <li>• PERCEVAL <small>TECHNO MÉDIÉVALE</small></li> <li>• BEKAR <small>RAP</small></li> <li>• LOUISE XIV <small>ÉLECTRO-POP</small></li> </ul>	<p><b>GRANDE SCÈNE</b></p> <ul style="list-style-type: none"> <li>• BRUTALISMUS 3000 <small>ÉLECTRO</small></li> <li>• LAST TRAIN <small>ROCK</small></li> <li>• THYLACINE <small>ÉLECTRO</small></li> <li>• YUSTON XIII <small>EMO RAP</small></li> <li>• FAT DOG <small>ROCK</small></li> <li>• FRAR <small>POST-PUNK</small></li> </ul>	<p><b>GRANDE SCÈNE</b></p> <ul style="list-style-type: none"> <li>• MADNESS <small>SKA POP</small></li> <li>• DE LA SOUL <small>HIP-HOP</small></li> <li>• SUZANE <small>POP</small></li> <li>• FATOUmata DIAWARA <small>AFROPOP</small></li> <li>• RIM'K <small>RAP</small></li> <li>• DAMAGHEAD <small>INDIE GARAGE</small></li> </ul>
<p><b>KIOSQUE</b></p> <ul style="list-style-type: none"> <li>• JUSTE SHANI <small>RAP</small></li> <li>• L.A. SAGNE <small>PUNK</small></li> <li>• MARTA <small>TECHNO ACOUSTIQUE</small></li> <li>• CARLO MÔ <small>HUMOUR GESTUEL</small></li> <li>• SUR MESURE <small>DUO DE CLOWNS ACROBATES</small></li> </ul>	<p><b>KIOSQUE</b></p> <ul style="list-style-type: none"> <li>• MADDY STREET <small>POP FRONTALE</small></li> <li>• O. DRUM &amp; BANI</li> <li>• SMUGGED <small>KRAUTROCK</small></li> <li>• LES CIEUX GALVANISÉS <small>MÂT CHIMES, TROMPETTE</small></li> <li>• ANONIMA TEATRO <small>THÉÂTRE</small></li> </ul>	<p><b>KIOSQUE</b></p> <ul style="list-style-type: none"> <li>• SOCIAL DANCE <small>ÉLECTRO-POP</small></li> <li>• CHOCOLATE REMIX <small>REGGAETON</small></li> <li>• JETÉ D'HUMAIN &amp; CIE <small>CHOUX ACROBATIQUE</small></li> <li>• CIE LA COUR SINGULIÈRE <small>THÉÂTRE D'OBJETS</small></li> <li>• TACKY PRODUCTIONS <small>FOUET ANTIHQUTIQUE</small></li> </ul>
<p><b>DÉAMBULATION</b></p> <ul style="list-style-type: none"> <li>• BARDA CIE <small>CARAVANE JUK'BOX</small></li> <li>• MENACE D'ÉCLAIRCIE <small>FANFARE</small></li> </ul>	<p><b>DÉAMBULATION</b></p> <ul style="list-style-type: none"> <li>• BARDA CIE <small>CARAVANE JUK'BOX</small></li> <li>• MENACE D'ÉCLAIRCIE <small>FANFARE</small></li> <li>• PROFESSEUR SCHLÜCK <small>MYTHO RANDO</small></li> </ul>	<p><b>DÉAMBULATION</b></p> <ul style="list-style-type: none"> <li>• BARDA CIE <small>CARAVANE JUK'BOX</small></li> <li>• PROFESSEUR SCHLÜCK <small>MYTHO RANDO</small></li> <li>• THÉÂTRE DES CERISES <small>OPÉRA DÉAMBULATOIRE</small></li> </ul>

LE CRÉDIT MUTUEL DOMINE LA

# FOIRE AUX VINS D'ALSACE

DEPUIS 1948

ÉDITION #77

PARC EXPO COLMAR

DU 31 JUILLET AU 09 AOÛT 2026



FOIRE-COLMAR.COM

# Foire aux vins 2026



FOIRE VINS D'ALSACE

**BIGFLO & OLÍ  
MIKI**

VEN. 31  
JUIL.  
2026

Tarif public : 55€  
Tarif CSE : 48€



FOIRE VINS D'ALSACE

**NISKA  
KEBLACK**

SAM. 01  
AOÛT  
2026

Tarif public : 55€  
Tarif CSE : 48€



FOIRE VINS D'ALSACE

**KOOL & THE GANG  
UB40**

DIM. 02  
AOÛT  
2026

Tarif public : 57€  
Tarif CSE : 48€



COMPLET !

FOIRE VINS D'ALSACE

**CHRISTOPHE MAÉ  
CLAUDIO CAPÉO**

LUN. 03  
AOÛT  
2026

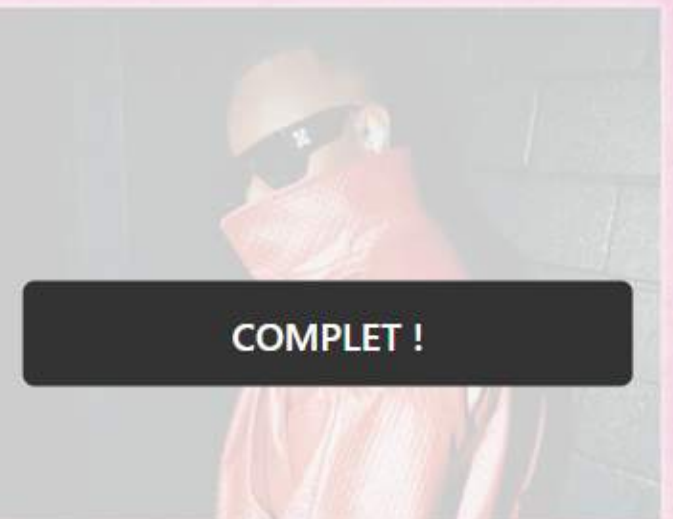

COMPLET !

FOIRE VINS D'ALSACE

**GIMS**

MAR. 04  
AOÛT  
2026



FOIRE VINS D'ALSACE

**CHARLOTTE CARDIN  
+ ASAF AVIDAN**

MER. 05  
AOÛT  
2026

Tarif public : 55€  
Tarif CSE : 46€

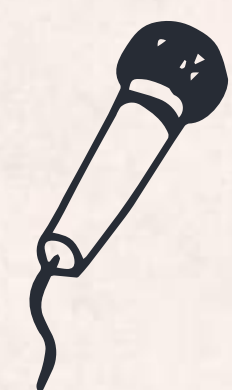

# Foire aux vins 2026



Tarif public : 57€  
Tarif CSE : 48€



Tarif public : 45€  
Tarif CSE : 36€



Tarif public : 49€  
Tarif CSE : 42€



Tarif public : 50€  
Tarif CSE : 41€



Tarif public : 39€  
Tarif CSE : 33€



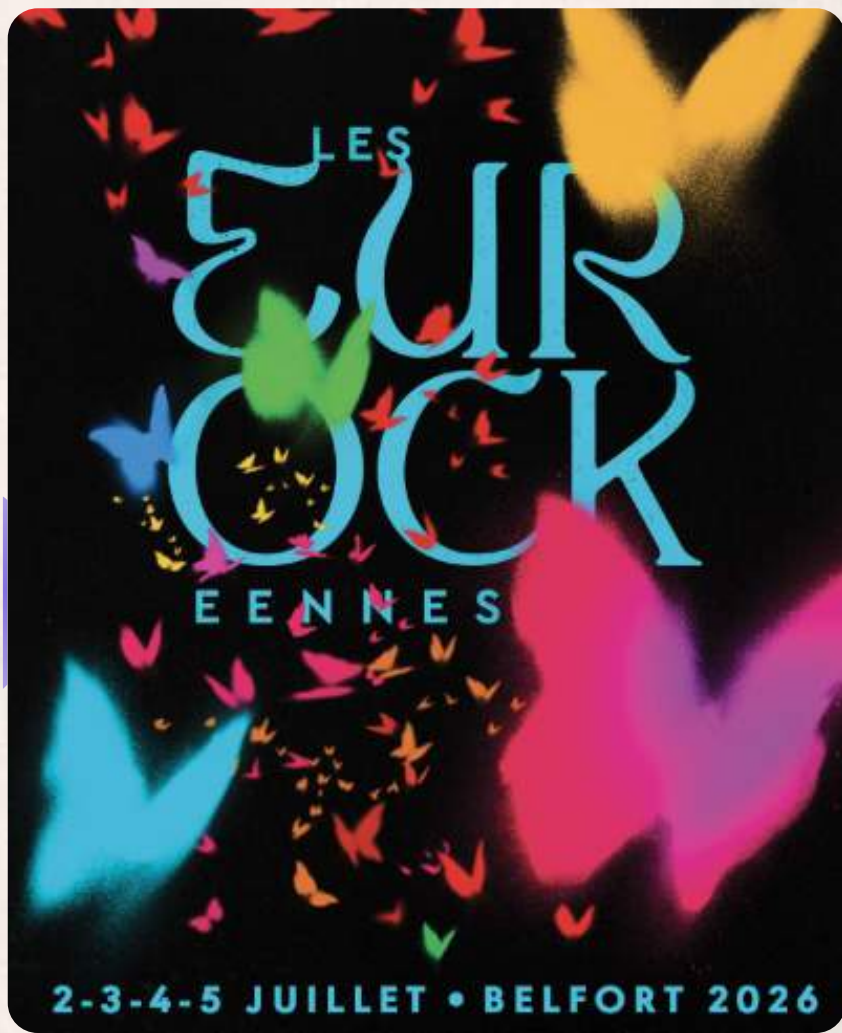

# Eurockéennes 2026

**PASS  
3 JOURS**



Pass 3 jours

Vendredi, samedi, dimanche

Tarif public : 165€

Tarif CSE : 159€



Vendredi 3 juillet 2026

**COMPLET**

PREMIERS ARTISTES

Wald x Vladimir Cauchemar x  
Theodor, Extra Vomit, Trym, Joy Crookes,  
Rise of the Northstar

14.11.2025

Tarif public : 67€

Tarif CSE : 65€



Samedi 4 juillet 2026

PREMIERS ARTISTES

Pulp, The Lumineers, Josman, Mosimann,  
President, Anetha, The Sophs

14.11.2025

Tarif public : 67€

Tarif CSE : 65€



Dimanche 5 juillet 2026

PREMIERS ARTISTES

Aya Nakamura, Feu! Chatterton, The Hives,  
Curtis Harding, Joe York, Fullmix Kinshasa

14.11.2025

Tarif public : 67€

Tarif CSE : 65€

# Festival d'Humour 2026



**DU 24 AU 29 NOV. 2026**  
**PARC EXPO COLMAR**

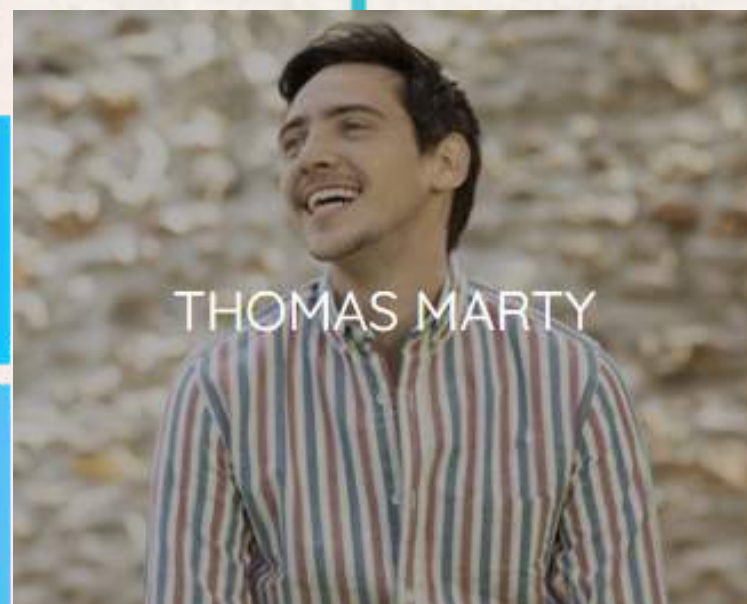

THOMAS MARTY

**24 novembre 2026**  
**Tarif public Cat 1 : 42€**  
**Tarif CSE Cat 1 : 38€**

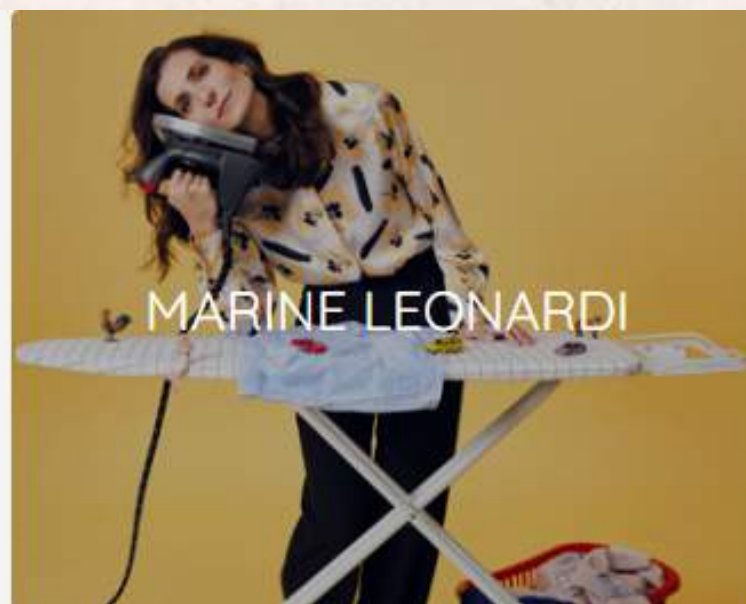

MARINE LEONARDI

**25 novembre 2026**  
**Tarif public Cat 1 : 42€**  
**Tarif CSE Cat 1 : 38€**

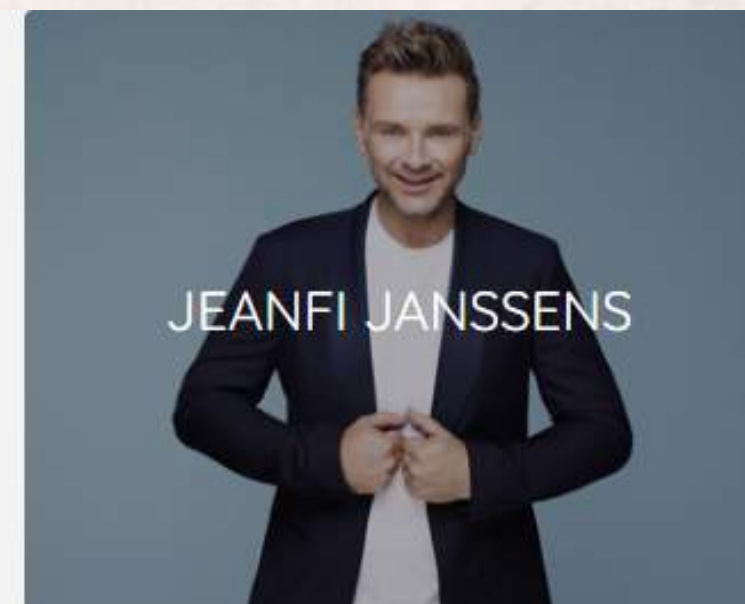

JEANFI JANSSENS

**26 novembre 2026**  
**Tarif public Cat 1 : 42€**  
**Tarif CSE Cat 1 : 35€**

# Festival d'Humour 2026



**DU 24 AU 29 NOV. 2026**  
**PARC EXPO COLMAR**

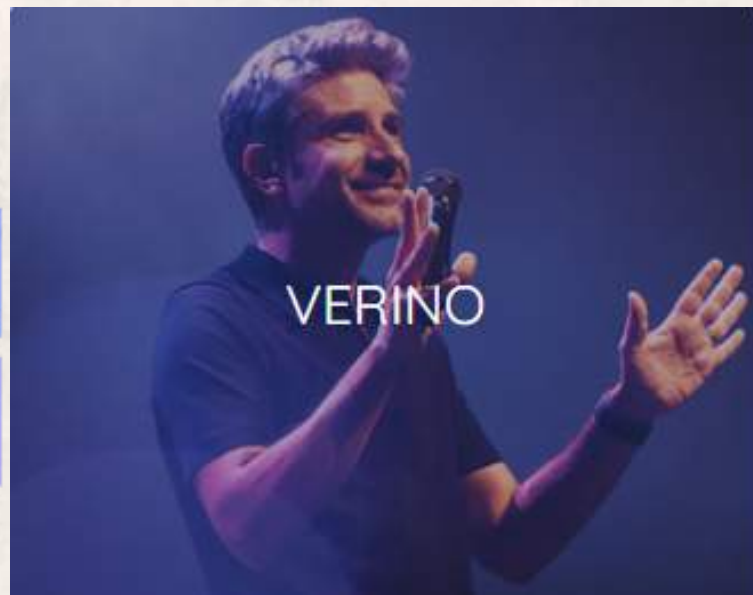

VERINO

**27 novembre 2026**  
**Tarif public Cat 1 : 42€**  
**Tarif CSE Cat 1 : 35€**



GUIHOME

**COMPLET**

**28 novembre 2026**  
**Tarif public Cat 1 : 39€**  
**Tarif CSE Cat 1 : 35€**



GIROUD & STOTZ

**29 novembre 2026**  
**Tarif public Cat 1 : 33€**  
**Tarif CSE Cat 1 : 25€**

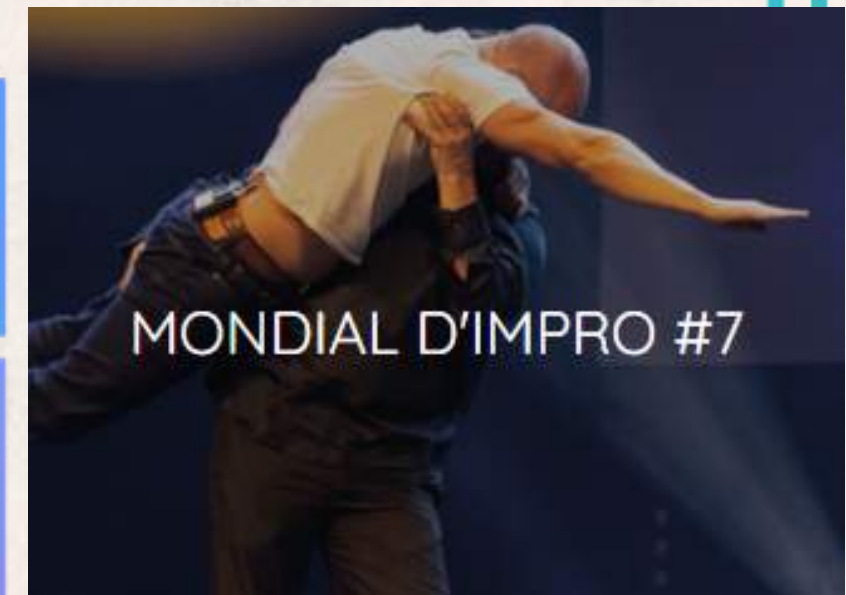

MONDIAL D'IMPRO #7

**30 novembre 2026**  
**Tarif public Cat 1 : 35€**  
**Tarif CSE Cat 1 : 27€**

# Offres vacances



maeva.com



VALISES PRÊTES ? CRÈME SOLAIRE ?

OFFRES DERNIÈRE MINUTE ÉTÉ

RÉSERVEZ AVANT LE 31 MAI !

JUSQU'À  
40%  
DE REMISE !

CUMULABLE AVEC  
VOTRE REMISE CSE

Informations et réservations sur [ce.groupepvcp.com](https://ce.groupepvcp.com)

Par téléphone au

01 81 80 72 60 Lun à Sam de 9h30 à 19h30

Identifiant

Mot de passe

LIEBMIN68

88937

avec le code



NOS PRIX COUP DE CŒUR

-10%\* SUPPLÉMENTAIRES À LA MONTAGNE

+ ACTIVITÉS OFFERTES\*\*

DU 20 MAI AU 02 JUIN INCLUS



NOUVEAU  
Payez en  
3 fois ou plus tard,  
sans frais  
avec Klarna

DU SERVICE  
CLIENT  
2026

Informations et réservations sur [ce.groupepvcp.com](https://ce.groupepvcp.com)

ou par téléphone au 0 891 700 220 Service 0,25 € / min + prix appel

Identifiant

LIEBMIN68

Mot de passe

88937

Avec le code

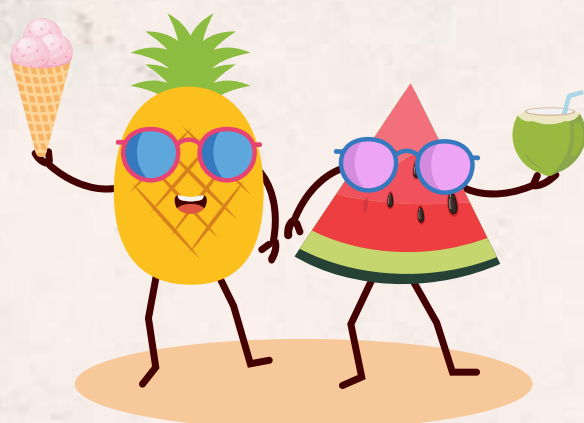

Cet été, prenez de la hauteur 🌄 🌞  
Offrez-vous une parenthèse au grand air au cœur des plus belles destinations de montagne, entre panoramas exceptionnels, lacs, randonnées et villages de charme.

**Offres coups de cœur | Pierre & Vacances**

# Offres vacances



Center Parcs

VENTE FLASH ÉTÉ

Jusqu'à -350€ sur votre séjour<sup>(1)</sup>



**Votre offre exclusive | Pierre & Vacances**

Juillet et août ont leur énergie, leurs grandes retrouvailles, leurs moments forts.

Mais juste avant, il existe une autre façon de vivre l'été **plus douce, tout aussi ensoleillée...**

**Rechercher & Réserver votre Camping Sandaya 4 & 5 étoiles**





# Merci et bonne semaine



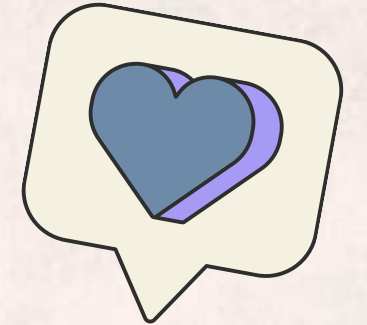

Retrouvez d'autres infos du CSE  
via les liens ci-dessous :



 **CSE  
LIEBHERR  
MINING**

 49 rue Willi Liebherr  
68025 COLMAR

 0369492380

 cse.mining@liebherr.com

 <https://ce-liebherrmining.portailce.com>

[SharePoint du CSE](#)

[Site internet du CSE](#)

[TicketMaster](#)

[CE+](#)

