

Newsletter du CSE



18/05/26



Au programme

1. Animation restaurant
2. RGPD
3. Campagne "Rentrée scolaire"
4. Nouveau partenaire
5. Exposants du mois
6. Idées sorties
7. Décibulles 2026
8. Foire aux vins 2026
9. Eurockéennes 2026
10. Festival d'Humour 2026
11. Offres vacances



"Soyez patient,
les plus belles choses
arrivent de
manière inattendue"
Patience.

Animation restaurant



L'équipe du restaurant
d'entreprise vous propose
son premier repas
grillades demain.

Le CSE aura le plaisir
de vous offrir une bière.
Venez nombreux ! 😊

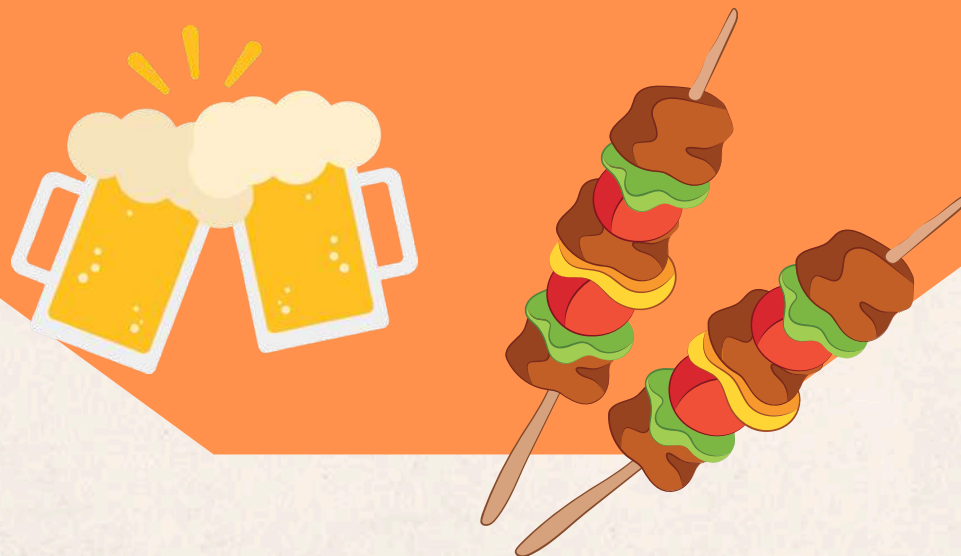

RGPD

Je soussigné :

Nom - Prénom	
Date de naissance	
Adresse postale complète	
Adresse email personnelle	
N° de matricule et section	
Date d'adhésion LEC	
Annuaire repris par le service RH	
Bon cadastre restaurant repris	Date et signature :

Donnez votre consentement au comité d'entreprise de LEC pour l'utilisation de vos données personnelles et celles de vos ayants droits.

FAMILLE :

NOM et PRENOM					
Date de naissance					

ENTRÉE à l'emploi (copier une copie de l'arrêt de travail ou certificat médical/AAC) et ses enfants ne sont pas (voir la notice)

NOM	NOM	NOM	NOM
Prénom	Prénom	Prénom	Prénom
NAISSANCE	NAISSANCE	NAISSANCE	NAISSANCE

Date et signature :

Suite à la distribution des chèques vacances, un certain nombre de salariés, nous ont signalé des changements d'adresse, de section, etc....

Pensez à signaler toutes modifications au CSE en envoyant un mail sur : cse.mining@liebherr.com ou en le signalant à l'équipe pendant les permanences.

Pour rappel, aucune information ne peut nous être communiquée par le service RH, dans le cadre du RGPD.





Campagne “Rentrée scolaire”



La campagne pour les bons de
“Rentrée scolaire” va démarrer.
Pour celles et ceux qui souhaitent
les bons Shoppa dématérialisés,
merci de faire un mail sur
cse.mining@liebherr.com

en précisant :

vos adresse mail personnelle,
vos section et
le nombre d'enfants.

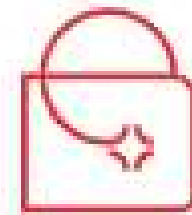

Shoppa

E-carte cadeau CSE

La carte cadeau dématérialisée pour une
expérience shopping en toute liberté.

Boostez le pouvoir d'achat de vos collaborateurs avec Shoppa, la e-
carte cadeau ! Utilisable sur la boutique en ligne Le Shop, ce sésame
ouvre les portes d'une multitude d'offres négociées.

- ✓ Accès à +1 million d'articles
- ✓ + 700 grandes enseignes et marques en ligne et en magasin
- ✓ Billetterie culture, loisirs et produits du quotidien
- ✓ Presse, magazines et parfumerie

Pour rappel, les enfants
concernés sont dans la
tranche d'âge
de 3 à 16 ans
(au 31 décembre 2026) et
de 17 à 25 ans
au 31 décembre 2026
(sur présentation
d'un certificat de scolarité.)





Nouveau partenaire



UNE IMMERSION TOTALE EN RÉALITÉ VIRTUELLE

Imaginez un terrain de jeu grandeur nature de 500 m², où chaque pas vous plonge dans un monde parallèle. En solo ou en équipe, relevez le défi et vivez des sensations intenses.

Remise de 20%
à partir de 2 joueurs.
Réservation via
le lien ci joint
Code promo :
LIEBHERR20MLH



EVA BATTLE ARENA
Entrez dans l'arène. Affrontez d'autres joueurs dans un jeu de tir en totale...
PVP - 40min - 2 à 10 joueurs

SÉLECTIONNER

EVA MOON OF THE DEAD
Coopérez pour survivre. Le jeu de zombies en VR le plus immersif jamais...
PVE - 40min - 1 à 10 joueurs

SÉLECTIONNER

Réservation

6 A rue Nonnenbruch, 68270 WITTENHEIM



Exposants du mois



Mardi 19 mai

Idée cadeau fête des mères 😊

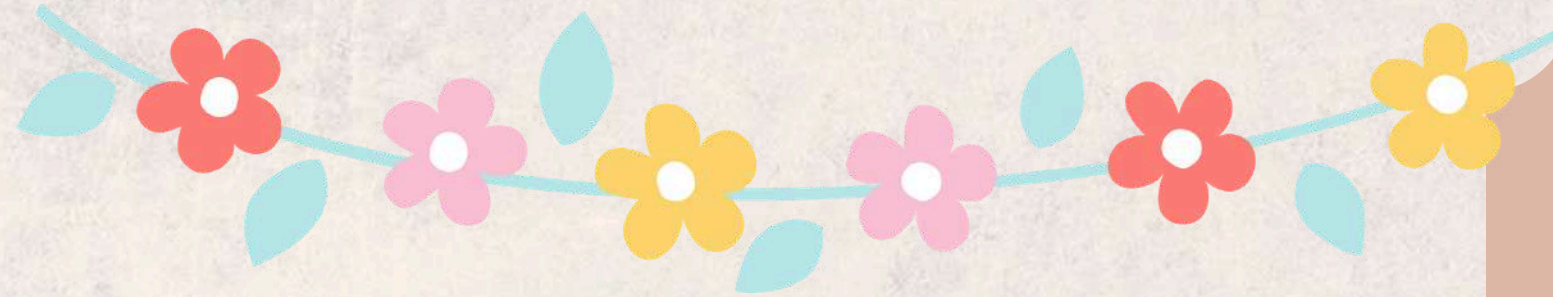

Jeudi 4 juin



Jeudi 21 mai

Bougies Lusso

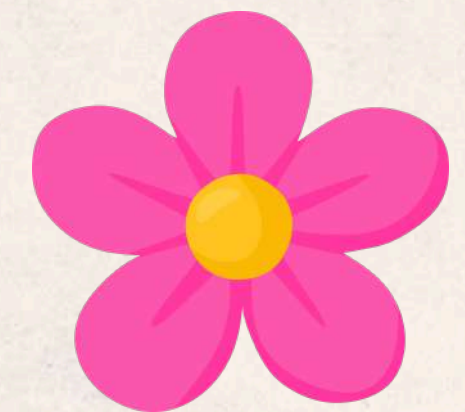

Idées sorties

79^e FOIRE DE MULHOUSE
& Spectacle musical 14 > 25 mai

Maison
Shopping
Restauration
Animations
Marché italien



PARC EXPO.fr
MULHOUSE

Le CSE vous propose une invitation pour deux personnes, qui vous sera envoyée par mail.
RDV durant les permanences.

LÉZARD PRÉSENTE LA **30^{ème} Edition** DU FESTIVAL

musiques métisses

22 23 24
mai
2026

Le Grillen
19 RUE DES JARDINS
COLMAR

ORGANISÉ PAR L'AMICALE
DES SAPEURS-POMPIERS
DE JEBSEIM

After Work

SAPEURS POMPIERS BENEVOLES

**VENDREDI
29 MAI
2026**
À PARTIR DE
18H

AU PROGRAMME :

- Ateliers découverte
- Initiation aux gestes qui sauvent
- Manœuvre Jeunes Sapeurs-Pompiers

INFOS PRATIQUES :

- Rue du bataillon de choc,
68320 JEBSEIM
(Maison de formation des pompiers)
- Buvette / tartes flambées





Orchestre Symphonique
Collegium Musicum
de Mulhouse

SAMEDI 30 MAI - 20H
L'Aronde, Riedisheim

DIMANCHE 31 MAI - 17H
Temple St-Étienne, Mulhouse

DIMANCHE 7 JUIN - 17H
Temple d'Ostheim

NOUVELLES SCÈNES!





DIRECTION
BENOIT POLY

SOLISTES
NATHAN ZUSSY
ARTHUR VATTEMENT
YU-ZHENG WU
SAE OBANA

PROGRAMME
WAGNER, HAYDN,
TCHAIKOWSKI, IBERT

Préventes pour Mulhouse
à l'Ophicléide, à la librairie Bisey
et sur le site de HelloAsso

Retrouvez nous sur :



Idées sorties



SAMEDI 6 JUIN
à Wittisheim

5 KM **10 KM**

Witti Solirun

OUVERT À TOUS !
MARCHÉ ET COURSE



INSCRIPTIONS



FINANCE DE SOLIDARITÉ
LES JARDINS DE GAÏA
ACIR POUR
LA NATURE,
L'ÉDUCATION
ET LA CULTURE

**DRESS CODE : HABILLEZ-VOUS EN BLANC,
REPARTEZ EN ARC-EN-CIEL !**

**LUTTE
CONTRE
LES VIOLENCES
CONJUGALES**

OUVERTURE DU VILLAGE À 13H

en collaboration avec la commune de Wittisheim



Collegium-mulhouse.fr/programmation

[Prévente Nouvelles scènes 31 mai](#)





Idées sorties

ce nac Centre d'enseignement et de recherche artistique de Colmar

RÉMINISCENCE

30 ans de souvenirs

"Ce qui s'est passé avant se reflète maintenant"



Spectacle de danse

Samedi 6 & dimanche 7 juin

Théâtre municipal de Colmar



12
13

JUIN 26.

Buvette et
petite restauration

UN ÉVÉNEMENT



En collaboration avec
le FC Munchhouse

2ème édition

HARDT PARC FESTIVAL

LA CRÈME DU ROCK LOCAL

- ⚡ DEADLY SHAKES – HAMMSTEIN ⚡
- ⚡ ZERO TALENT – ELECTRIC SUGAR – SYR DARIA ⚡
- ⚡ SEUM 68 – RED IS FINE – LITTLE ALANIS ⚡
- ⚡ DJ SET ELYNN – DJ SET L20 ⚡

Préventes -
Pass 1 jour 12€
Pass 2 jours 20€



Sur place -
Pass 1 jour 14€
Pass 2 jours 22€

Complexe sportif Charles Witz -
Munchhouse





Décibulles 2026

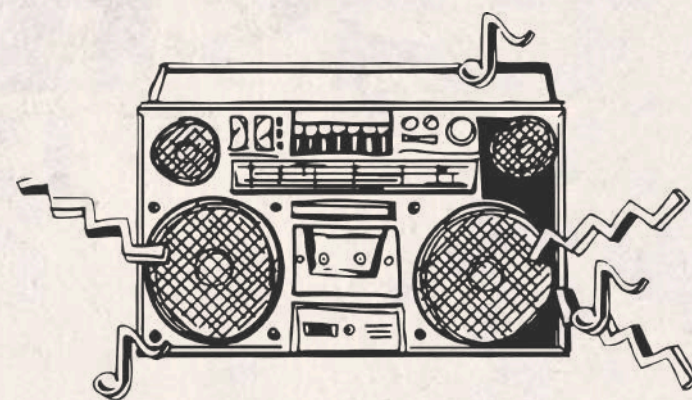

Tarif public : 46.15€

Tarif CSE : 45€



Pass 3 jours
COMPLET !

Festival Décibulles
10/11/12 JUILLET 2026
Vallée de Villé / Neuve-Eglise (67)

VENREDI 10 JUILLET	SAMEDI 11 JUILLET	DIMANCHE 12 JUILLET
<p>GRANDE SCÈNE</p> <ul style="list-style-type: none"> • THE LIBERTINES <small>ROCK</small> • LA MANO 1.9 <small>RAP</small> • YAMÉ <small>SOUL</small> • PERCEVAL <small>TECHNO MÉDIÉVALE</small> • BEKAR <small>RAP</small> • LOUISE XIV <small>ÉLECTRO-POP</small> 	<p>GRANDE SCÈNE</p> <ul style="list-style-type: none"> • BRUTALISMUS 3000 <small>ÉLECTRO</small> • LAST TRAIN <small>ROCK</small> • THYLACINE <small>ÉLECTRO</small> • YUSTON XIII <small>EMO RAP</small> • FAT DOG <small>ROCK</small> • FRAR <small>POST-PUNK</small> 	<p>GRANDE SCÈNE</p> <ul style="list-style-type: none"> • MADNESS <small>SKA POP</small> • DE LA SOUL <small>HIP-HOP</small> • SUZANE <small>POP</small> • FATOUMATA DIAWARA <small>AFROPOP</small> • RIM'K <small>RAP</small> • DAMAGHEAD <small>INDIE GARAGE</small>
<p>KIOSQUE</p> <ul style="list-style-type: none"> • JUSTE SHANI <small>RAP</small> • L.A. SAGNE <small>PUNK</small> • MARTA <small>TECHNO ACOUSTIQUE</small> • CARLO MÔ <small>HUMOUR GESTUEL</small> • SUR MESURE <small>DUO DE CLOWNS ACROBATES</small> 	<p>KIOSQUE</p> <ul style="list-style-type: none"> • MADDY STREET <small>POP FRONTALE</small> • O. DRUM & BAH • SMUDGED <small>KRAUTROCK</small> • LES CIEUX GALVANISÉS <small>MÉTAL CHIMES, TROMPETTE</small> • ANONIMA TEATRO <small>THÉÂTRE</small> 	<p>KIOSQUE</p> <ul style="list-style-type: none"> • SOCIAL DANCE <small>ÉLECTRO-POP</small> • CHOCOLATE REMIX <small>REGGAETON</small> • JETÉ D'HUMAIN & CIE <small>CIRQUE ACROBATEUR</small> • CIE LA COUR SINGULIÈRE <small>THÉÂTRE D'OBJETS</small> • TACKY PRODUCTIONS <small>FOUET ANTIQUE</small>
<p>DÉAMBULATION</p> <ul style="list-style-type: none"> • BARDA CIE <small>CARAVANE JUK'BOX</small> • MENACE D'ÉCLAIRCIE <small>FANFARE</small> 	<p>DÉAMBULATION</p> <ul style="list-style-type: none"> • BARDA CIE <small>CARAVANE JUK'BOX</small> • MENACE D'ÉCLAIRCIE <small>FANFARE</small> • PROFESSEUR SCHLÜCK <small>MYTHO RANDO</small> 	<p>DÉAMBULATION</p> <ul style="list-style-type: none"> • BARDA CIE <small>CARAVANE JUK'BOX</small> • PROFESSEUR SCHLÜCK <small>MYTHO RANDO</small> • THÉÂTRE DES CERISES <small>OPÉRA DÉAMBULATEUR</small>

LE CRÉDIT MUNICIPAL DE LA

FOIRE AUX VINS D'ALSACE

DEPUIS 1948

ÉDITION #77

PARC EXPO COLMAR

DU 31 JUILLET AU 09 AOÛT 2026

FOIRE-COLMAR.COM

Foire aux vins 2026

FOIRE VINS D'ALSACE

**BIGFLO & OLÍ
MIKI**

VEN. 31
JUIL.
2026

Tarif public : 55€
Tarif CSE : 48€

FOIRE VINS D'ALSACE

**NISKA
KEBLACK**

SAM. 01
AOÛT
2026

Tarif public : 55€
Tarif CSE : 48€

FOIRE VINS D'ALSACE

**KOOL & THE GANG
UB40**

DIM. 02
AOÛT
2026

Tarif public : 57€
Tarif CSE : 48€

COMPLET !

FOIRE VINS D'ALSACE

**CHRISTOPHE MAÉ
CLAUDIO CAPÉO**

LUN. 03
AOÛT
2026

COMPLET !

FOIRE VINS D'ALSACE

GIMS

MAR. 04
AOÛT
2026

FOIRE VINS D'ALSACE

**CHARLOTTE CARDIN
+ ASAF AVIDAN**

MER. 05
AOÛT
2026

Tarif public : 55€
Tarif CSE : 46€



Foire aux vins 2026



Tarif public : 57€
Tarif CSE : 48€



Tarif public : 45€
Tarif CSE : 36€



Tarif public : 49€
Tarif CSE : 42€



Tarif public : 50€
Tarif CSE : 41€



Tarif public : 39€
Tarif CSE : 33€



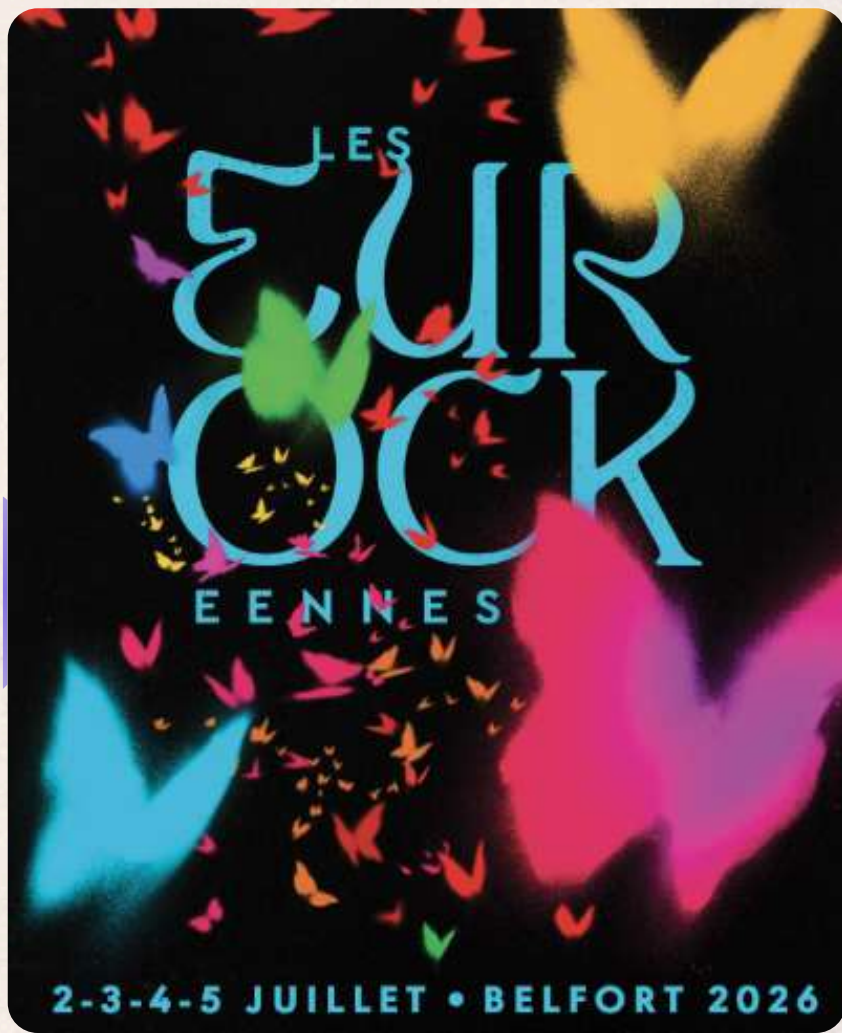

Eurockéennes 2026

**PASS
3 JOURS**



Pass 3 jours

Vendredi, samedi, dimanche

Tarif public : 165€

Tarif CSE : 159€



Vendredi 3 juillet 2026

COMPLET

PREMIERS ARTISTES

Vald x Vladimir Cauchemar x
Theodor, Ota Vomit, Trym, Joy Crookes,
Rise of the Northstar

14.11.2025

Tarif public : 67€

Tarif CSE : 65€



Samedi 4 juillet 2026

PREMIERS ARTISTES

Pulp, The Lumineers, Josman, Mosimann,
President, Anetha, The Sophs

14.11.2025

Tarif public : 67€

Tarif CSE : 65€



Dimanche 5 juillet 2026

PREMIERS ARTISTES

Aya Nakamura, Feu! Chatterton, The Hives,
Curtis Harding, Joe York, Fullmix Kinshasa

14.11.2025

Tarif public : 67€

Tarif CSE : 65€

Festival d'Humour 2026



DU 24 AU 29 NOV. 2026
PARC EXPO COLMAR



THOMAS MARTY

24 novembre 2026

Tarif public Cat 1 : 42€

Tarif CSE Cat 1 : 38€



MARINE LEONARDI

25 novembre 2026

Tarif public Cat 1 : 42€

Tarif CSE Cat 1 : 38€

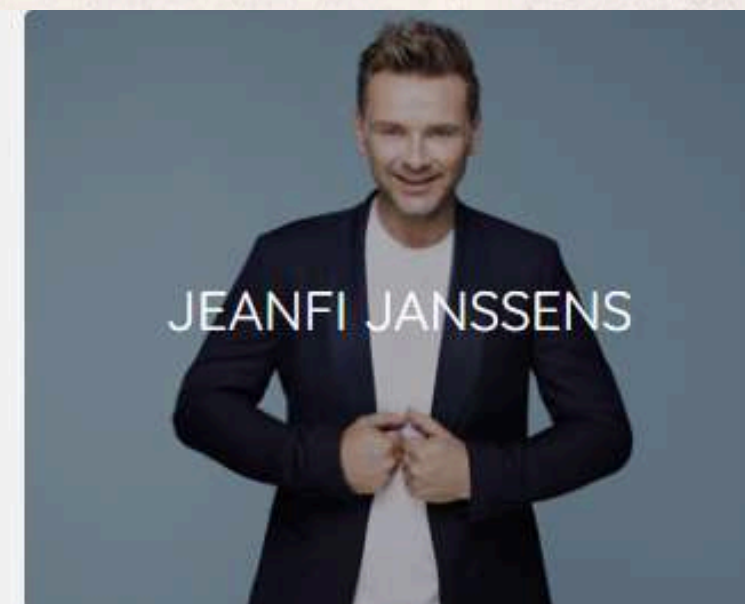

JEANFI JANSSENS

26 novembre 2026

Tarif public Cat 1 : 42€

Tarif CSE Cat 1 : 35€

Festival d'Humour 2026



COLMAR EXPO présente
**14^e FESTIVAL
D'HUMOUR
DE COLMAR**
*Une belle histoire d'humour
signée Jean-Marie
arrus*

DU 24 AU 29 NOV. 2026
PARC EXPO COLMAR



VERINO

27 novembre 2026

Tarif public Cat 1 : 42€

Tarif CSE Cat 1 : 35€

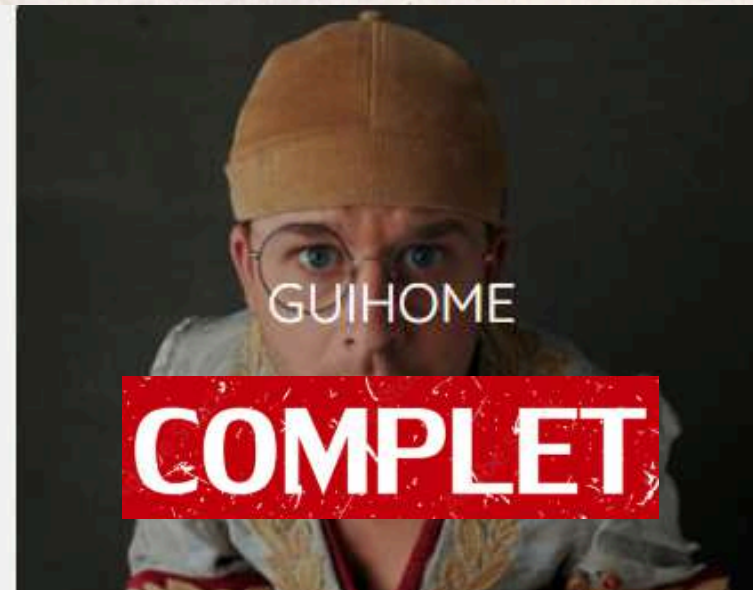

GUIHOME

COMPLET

28 novembre 2026

Tarif public Cat 1 : 39€

Tarif CSE Cat 1 : 35€



GIROUD & STOTZ

29 novembre 2026

Tarif public Cat 1 : 33€

Tarif CSE Cat 1 : 25€



MONDIAL D'IMPRO #7

30 novembre 2026

Tarif public Cat 1 : 35€

Tarif CSE Cat 1 : 27€

Offres vacances



maeva.com



VALISES PRÊTES ? CRÈME SOLAIRE ?

OFFRES DERNIÈRE MINUTE ÉTÉ

RÉSERVEZ AVANT LE 31 MAI !

JUSQU'À
40%
DE REMISE !

CUMULABLE AVEC
VOTRE REMISE CSE

Informations et réservations sur ce.groupepvcp.com

Par téléphone au

01 81 80 72 60 Lun à Sam de 9h30 à 19h30

Identifiant

Mot de passe

LIEBMIN68

88937

avec le code

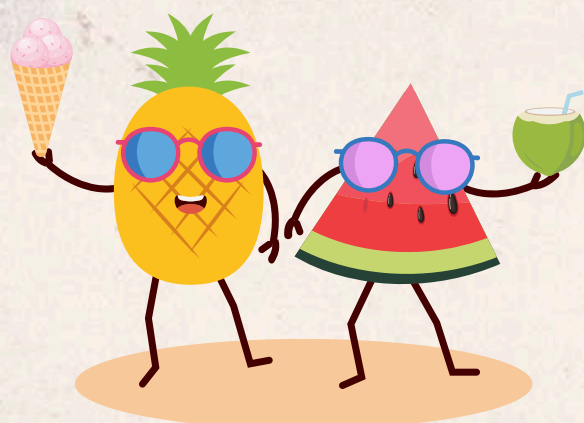

Journée de
la famille

Camping Familial - 4 et 5 étoiles - Avec Clubs Enfants & Ado

Offres vacances



citadines
APART'HOTEL



Cliquer sur le lien www.discoverasr.com puis choisir votre résidence et votre période,

Sélectionner la case type de code – choisir « entreprise »,

Saisir votre code **P5CSEL193** vous accédez ainsi :

- Aux tarifs préférentiels CSE,
- Aux tarifs promotionnels CSE.

De 15 à 35% de réduction

Chèques vacances et Kadeos acceptés

Merci et bonne semaine



Retrouvez d'autres infos du CSE
via les liens ci-dessous :

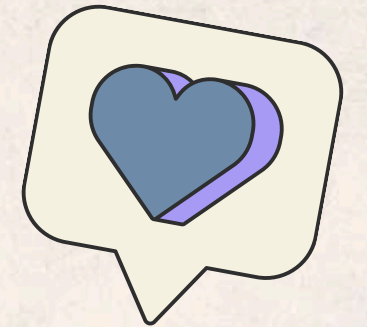

**CSE
LIEBHERR
MINING**

49 rue Willi Liebherr
68025 COLMAR

0369492380

cse.mining@liebherr.com

<https://ce-liebherrmining.portailce.com>



[SharePoint du CSE](#)

[Site internet du CSE](#)

[TicketMaster](#)

[CE+](#)

