



Les infos du CSE du jeudi 19/02/2026

Citation de la semaine :

« La positivité permet de voir les opportunités cachées derrière les obstacles. »
Deepak Chopra

Échange des chèques vacances 2025



Les chèques vacances non-utilisés et **périmés au 31 décembre 2025** peuvent être **échangés jusqu'au 31 mars 2026**.

Pour cela il vous suffit :

- de vous connecter sur le site de ANCV : leguide.ancv.com/ , menu Mes Services / Echanges
- créer un compte si vous ne l'avez jamais fait et suivre la procédure indiquée en ligne.

A savoir que 10€ de frais vous seront prélevés.



Consulter la FAQ échanges
depuis leguide.ancv.com, rubrique Aide

Des questions ?

form-beneficiaires@ancv.fr

0 969 320 616 Service gratuit + prix appel

Commande groupée d'huile d'olives Aceites Gil Luna



Prix approximatif du bidon de **5L EXTRA** : 36 €

Prix approximatif du bidon de **5L BIO** : 48 €

Les prix pourront être soumis à variation selon le nombre de commandes effectuées.

➤ Date limite de commande : **mardi 24 mars 2026**

➤ Semaine prévisionnelle de récupération : **semaine 18**.

En cliquant sous le lien ci-dessous vous aurez accès au bon de commande ;

[BON DE COMMANDE HUILE D'OLIVES 03.2026.pdf](#)

Offre Colmar frais



COLMAR FRAIS
LA BOUTIQUE
Tél. 03 89 30 86 49
5 Rue Denis Papin 68000 COLMAR
colmarfraisaboutique68@outlook.fr

Trouver les offres de la semaine en cours en
cliquant sous le lien ci-dessous ou en vous rendant
sur l'intranet du CSE vente régulière.

[Comité Social Economique LFR - Ventes privées régulières](#)

Vous trouverez ci-dessous les billets à prix CSE disponibles à la vente à votre CSE :

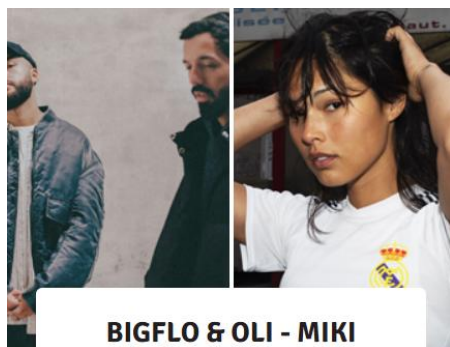

BIGFLO & OLI - MIKI
VENDREDI 31 JUILLET

Tarif public : 55 €
Tarif CSE : 48 €

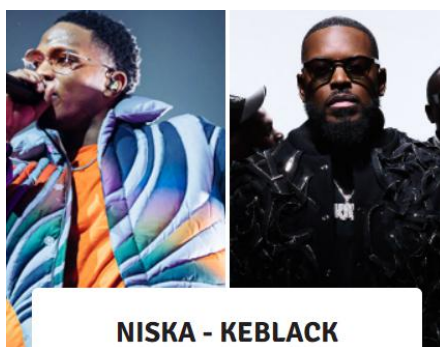

NISKA - KEBLACK
SAMEDI 1 AOÛT

Tarif public : 55 €
Tarif CSE : 48 €



KOOL & THE GANG - UB40
DIMANCHE 2 AOÛT

Tarif public : 57 €
Tarif CSE : 48 €



CHRISTOPHE MAE - CLAUDIO CAPEO
LUNDI 3 AOÛT

Tarif public : 57 €
Tarif CSE : 50 €



CHARLOTTE CARDIN + GUEST
MERCREDI 5 AOÛT

Tarif public : 55 €
Tarif CSE : 46 €

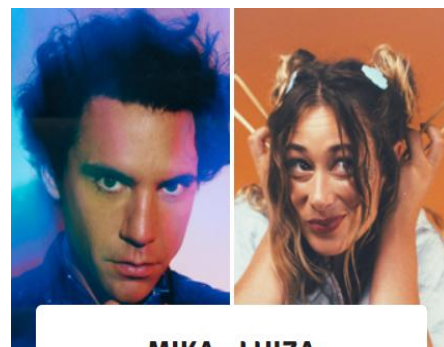

MIKA - LUIZA
JEUDI 6 AOÛT

Tarif public : 57 €
Tarif CSE : 48 €

La billetterie pour l'ensemble de ces événements est **disponible au CSE uniquement et pendant les permanences.**



Pour plus d'information merci de suivre le lien ci-dessous ou d'aller sous l'intranet du CSE ;

[Tarifs CSE Parc Expo Colmar 2026.pdf](#)



+33 3 92 08 00 90

VILLAGE DECATHLON À WITTENHEIM

**Rue des Mines Anna
68270 Wittenheim**

**Sur présentation du badge,
vous bénéficierez d'une
réduction de 20 % sur les prix
affichés hors boissons et
Food.**



Moustache&co
Barbière Privée

"L'art de sublimer l'homme "

Sur rendez-vous uniquement
Espace privé · expérience sur mesure

Noémie
Barbière . Formatrice

Barbier Privé - espace confidentiel
Coupe . Barbe . Soins

Colmar
06.37.56.72.70
@moustache&co
@noemie_barbiere_privée

Sur présentation du badge, vous bénéficierez d'une réduction de 10 % sur le prix affiché en boutique.



Sur présentation du badge, vous bénéficierez des différentes remises comme indiqué ci-dessus.

Offre Odalys été 2026 : 1 semaine réservée = 1 semaine offerte !



Vous trouverez une offre exclusive Odalys pour l'été prochain sur l'intranet du CSE onglet « Partenaires vacances »

→ « 1 semaine réservée = 1 semaine offerte » Attention les stocks sont limités.

Les demandes d'informations et de réservations s'effectuent : au 04 42 25 99 95 avec le code partenaire « 68LIEBHERR » et le code offre « 2S=1E26 »

Offres campings.com / goélia.com



campings.com
OFFRE EXCLUSIVE
Des réductions qui vont vous faire craquer !

VENTE FLASH
VOTRE PROCHAIN SÉJOUR
A partir de **129 €***

Du 30 janvier au 9 février inclus

Connectez-vous pour réserver :

 www.campings.com/ce/cpc
01 76 21 13 85
Paiement en chèques vacances

Identifiant :
Mot de passe :



goélia.com
Résidences et Clubs de Vacances

La Haute-Savoie vous attend !

Jusqu'à **-40%**
dans nos résidences en Haute-Savoie, même en février !

En cliquant sur le lien ci-dessous vous serez rediriger vers les offres goélia

Location de vacances en Résidences et Clubs en France | Goélia

Identifiant : LIEBHERR
Mot de passe : 68000

MATCHS DU RCSA



BULLETIN DE PARTICIPATION RACING CLUB STRASBOURG ALSACE

Organisé par votre
Comité Social Economique
(Tirage au sort jeudi 26 février 2026)

Votre CSE vous propose 1 match de championnat de Ligue 1.

En cas d'invendus, une possibilité de billets supplémentaires sera ouverte.

- | | | |
|----------------------|---------------------------|-----------------------|
| > Le 15 mars 2026 : | Strasbourg / Paris - FC : | 64 € pour 2 personnes |
| > Le 05 avril 2026 : | Strasbourg / Nice : | 64€ pour 2 personnes |
| > Le 19 avril 2026 : | Strasbourg / Rennes : | 64 € pour 2 personnes |



Cette offre comprend :

- Les deux billets du match
- Emplacements en ¼ de virage
- 15% de réduction à la boutique en présentant le titre d'accès.

Le tirage au sort aura lieu le 26 février 2026.

Vous pouvez déposer vos bulletins dans l'urne qui se situe au bâtiment administratif ou au restaurant d'entreprise jusqu'au mercredi 25 février 2026.

Les billets seront à payer obligatoirement lors des permanences du mardi 3 et du jeudi 5 mars 2026.

!!! Les billets non-récupérés et non-payés seront remis en vente. !!!

Pour consulter le bulletin de participation, il vous suffit de cliquer sur le lien ci-dessous ou de vous rendre sur l'intranet du CSE ;

[Bulletin de participation Racing Ligue 1 paris - nice - rennes.pdf](#)

Offre RCSA / Coupe de France / Coupe d'Europe

En Coupe de France :

¼ de finale le mardi 3 mars RCSA / REIMS

2 options : Salon Rêve Bleu : **115 €** / Salon 880 : **85 €**

En Coupe d'Europe :

1/8^{ème} de finale retour jeudi 19 mars RCSA vs Fiorentina / Rijeka / Jagiellonia Bialystok ou l'Omonia Nicosie ;

2 options : Salon Rêve Bleu : **295 €** / Salon 880 : **110 €**

OFFRE STADIUM RACING COLMAR

Votre CSE a la possibilité, d'obtenir deux abonnements au SRC offre exclusive
Abonnement VIP : 10 places VIP avec accès à la collation, pour **750 € par mois**
Abonnement standard : 10 places accès simple aux matchs, pour **150 € par mois.**

Si vous avez des questions supplémentaires sur les offres ponctuelles ci-dessus,
n'hésitez pas à vous adresser à votre CSE.



PARC LOCA'GONFLE
INTERDIT/AUX ENFANTS DE + DE 1,55M

DU 14 FÉVRIER AU 01 MARS 2026
DE 10H À 18H*
AU PARC EXPO DE COLMAR

*JUSQU'À 20H LES MARDIS ET VENDREDIS

TOUS LES RENSEIGNEMENTS SUR : WWW.LOCAGONFLE.FR

PARTENAIRES OFFICIELS : COLMAR EXPO, NEO EVENT, kidiklik.fr, FLOREM



SOIRÉE 100% ADULTES
UNE SOIRÉE RÉSERVÉE AUX GRANDS ENFANTS !

21 FÉVRIER À 19H30

19€ / PERSONNE
SUR RÉSERVATION UNOUISTANT

COLMAR EXPO l'événementiel du bon endroit

PARTENAIRES OFFICIELS : FLOREM, NEO EVENT, kidiklik.fr



SOIRÉE 100% ADOS
ENFIN UNE SOIRÉE LOCA'GONFLE POUR LES 12-17 ANS !

28 FÉVRIER DE 19H À 22H

16€* / PERSONNE
SUR RÉSERVATION UNOUISTANT

COLMAR EXPO l'événementiel du bon endroit

PARTENAIRES OFFICIELS : FLOREM, NEO EVENT, kidiklik.fr

*10€ POUR LES ACCOMPAGNATEURS

Sur présentation du badge Liebherr les tarifs ci-dessous s'appliqueront

Enfant entre 100cm et 155cm : 12€ au lieu de 13€

Enfant entre 80cm et 99cm : 10€ au lieu de 11€

Moins de 80 cm : gratuit

Adulte +18 ans : 4€ au lieu de 4.5€

Interdit aux enfants de plus de 155cm sauf exception grand frère ou grande sœur (tarif enfant entre 100 et 155cm)

ASL / SKI / CANIN

ASSOCIATION SPORTS ET LOISIRS CLUB DE SKI LIEBHERR – France

Journée ski à Grindelwald-Wengen le samedi 14 mars 2026



Vivez une journée de ski inoubliable à Grindelwald-Wengen, au cœur de paysages alpins spectaculaires dominés par l'Eiger, le Mönch et la Jungfrau, profitez de plus de 100 km de pistes parfaitement préparées, adaptées à tous les niveaux et d'une ambiance authentique qui fait la renommée de cette région mythique.

En parallèle du ski de piste, des randonnées et descentes en luge sont possibles.

Pour plus d'infos vous pouvez vous connecter à : [Pistes de ski.ljungfrau.ch](https://pistes.de.ski.ljungfrau.ch)

- Le départ se fera du parking LFR à 5h00 afin de permettre une arrivée à la station avant 9h00
- Un deuxième ramassage est prévu au niveau du Poulailon d'Ensisheim vers 5h30
- Le retour est prévu en début de soirée vers 20h00 à Colmar



Prix Liebherr			Prix extérieurs		
Adulte	16 à 19 ans	6 à 15 ans	Adulte	16 à 19 ans	6 à 15 ans
65 €	50 €	35 €	90 €	70 €	50 €

Le prix comprend : Le déplacement en bus et le forfait ski de la journée (attention, il n'y a pas d'assurance avec le forfait)

Carte de membre ski Club Liebherr : La carte de membre ski club Liebherr de 2€/personne, obligatoire à partir de 16 ans, valable pour la saison 2025/2026 sera à régler en plus du prix de la sortie lors de la première inscription à une activité organisée par le ski club.

Rappel membre Liebherr : Le prix Liebherr s'applique à tous les salariés Liebherr (LFR, LEC et COC), à leurs conjoints (marié ou pacsé), ainsi qu'à leurs enfants jusqu'à 19 ans inclus. Le prix Liebherr s'applique également aux retraités Liebherr (LEC, LFR et COC).

Réservation par mail ou téléphone auprès de Michel Runser (2035)

Paieement par chèque au nom du « ski club Liebherr », le chèque peut être envoyé par courrier interne ou donné directement dans le bus

"Journée du chien"

Samedi 28 Février
Découverte Multi-discipline
à Wittenheim(68)

Agility

Hoopers

9h - 12h
Pause repas
13h30 - 16h30

Dog Dancing

Nombre limité de participants :
20 personnes

Obéissance

Prix membre :
15€ la 1/2 journée
5€ le repas

Treibball

plus d'infos et inscriptions:
jerome.mettmann@liebherr.com

ASL / QUILLES / PÊCHE



SECTION DE QUILLES

LIEBHERR FRANCE



TOURNOI INTERNE

Le tournoi intersection se déroulera à partir du 07 avril 2026 sur la piste de quilles de Wolfgantzen, 11 rue des Muriers 68600 Wolfgantzen, les mardis, jeudis, et vendredis entre 16h00 et 20h00. Les équipes de retraité(e)s sont cordialement invitées. Possibilité de restauration uniquement sur réservation une semaine à l'avance : Palette fumée, salade, dessert, café au prix de 15€ (possibilité de paiement par CB).

L'inscription des équipes devra se faire avant le 15 mars 2026 auprès de :

- LFR : Mr Stéphane HABOLT au 7966 ou au 06 61 12 36 30
- LEC : Mr Stéphane FOECHTERLE au 06 82 73 66 32

REGLEMENT

Les équipes seront composées de 5 joueurs, avec au maximum 2 licenciés par équipe. Chaque joueur fera 5 séries de 3 tirs à tour de rôle. A la fin de ces séries sera effectué un 16^{ème} tir qui comptera double si la quille la plus avancée est renversée. Dans le cas où le joueur loupe la planche ou bien touche le mur avant de pénétrer dans le jeu, le tir est considéré comme nul.

Le port de baskets propres est obligatoire.

Classement par équipe :

Les 2 équipes ayant renversé le plus grand nombre de bois joueront la finale le dimanche 07 Juin 2026.

Les 3^{èmes} et 4^{èmes} meilleures équipes joueront pour la 3^{ème} et 4^{ème} place. Les 4 équipes finalistes seront récompensées.

Classement individuel:

Les 5 premiers licenciés ainsi que les 10 premiers non licenciés seront récompensés. Pour le classement individuel, seul sera pris en compte le premier match du tournoi. Après le match de qualification un *Schiffala Kegla* sera organisé.

Bonne chance à tous, soyez sportif, respecter les décisions présent par les organisateurs.

GUET HOLTZ

Le Comité



ASSEMBLEE GENERALE DE LA SECTION PECHE

Le samedi 21 mars 2026 à 14H00

A l'étang au repos

ORDRE DU JOUR :

- OUVERTURE DE LA SÉANCE
- LECTURE ET APPROBATION DU COMPTE RENDU 2025
- RAPPORT FINANCIER DE LA SAISON 2025
- REMPLACEMENT REVISEUR AUX COMPTES
- RAPPORT DE L'ANNEE 2025
- DISSOLUTION ET REELECTION DU BUREAU
- BUDGET PREVISIONNEL 2026
- MODALITES ET CONDITIONS D'OUVERTURE SAISON 2026
- TARIFS 2026
- EVENEMENTS DE LA SAISON 2026
- DIVERS

Le Comité.

Thé Dansant

22/02 14h30



Formule Goûter avec boisson chaude et tarte : 10€
Réservation et information au 03.89.23.46.46

ibis Hôtel IBIS Horboung-Wihr
13, route de Neuf-Brisach

59ème CARNAVAL de Rustenhart

21 FÉVRIER BAL MASQUÉ AVEC CONCOURS DE DÉGUISEMENTS
PRÉVENTES EN LIGNE 11 € - ENTRÉE 13 € SUR PLACE
PLACES LIMITÉES
OUVERTURE DE LA SALLE À 19H30 **20H30**

22 FÉVRIER CARNAVAL DES ENFANTS **14H30**
APRÈS-MIDI DANSANTE CARNAVALESQUE
CONCOURS DE DÉGUISEMENTS POUR LES ENFANTS
ENTRÉE GRATUITE
À PARTIR DE 18H : PÂTE EN CROûTE CHAUD, SALADE (9 €)

28 FÉVRIER BAL MASQUÉ AVEC CONCOURS DE DÉGUISEMENTS
PRÉVENTES EN LIGNE 11 € - ENTRÉE 13 € SUR PLACE
PLACES LIMITÉES
OUVERTURE DE LA SALLE À 19H30 **20H30**

1 MARS 59ÈME CAVALCADE **14H30**
AVEC 35 CHARS, GROUPES & MUSIQUES
ENTRÉE 3 €
BAL DE CLÔTURE JUSQU'À 20H
À PARTIR DE 18H : ÉMINCÉ DE VOLAILLE (11 €)

Entrée interdite aux moins de 16 ans pour les bals
Cercle Sportif et Culturel de Rustenhart

CARNAVAL DES MACHORES 2026

21 - 22/02

Samedi 21/02
18h45 Parade nocturne
20h03 Concert de Guggamusik
Square Ehm / Tanzmatten
20h31 Animation DJ
Salle Tanzmatten - 11€

Dimanche 22/02
11h01 Before cavalcade
Salle Tanzmatten - Restauration
Animation DJ
14h32 Cavalcade internationale
16h02 Concert de Guggamusik
Square Ehm
16h03 After cavalcade
à 23h01 Salle Tanzmatten
Animation DJ - Restauration
ENTRÉE LIBRE

Selestal AZUL

MUSIC STORY & NOSTALGIE présentent :

CONVENTION ANNÉES 80/90

DIMANCHE 22 FÉVRIER
De 9h à 17h
A la MAB de SOULTZ

Cosplay
Jeux vidéo
Jeux de société
Figurines
Bourse échange
Pokemon

Mangas - BD - DVD
Vinyles - CD - DVD
Affiches de films
Retro gaming

AC/DC

Entrée 3€
Accès gratuit pour les -12 ans et les cosplays

Organisation MUSIC STORY - 06 21 33 36 16

Association des Citoyens

DIMANCHE 08 MARS 2026

BOURSE PUERICULTURE

VÊTEMENTS - JOUETS - LIVRES - ...
Buvette - Petite restauration

EXPOSANT
12 € LA TABLE (80x80 CM)
Portant sur demande 2€

Renseignements et réservation :
Claire au 06 81 25 30 17

DE 8H À 12H

Salle des fêtes, rue de Mittelwihr, Ostheim

Installation des exposants à partir de 7H le 08 mars

TTT THÉÂTRE HERRLISCHEN

FESTIVAL DE THÉÂTRE HERRLISCÈNE

DU 30 JANVIER AU 07 MARS 2026
Salle Saint-Michel - HERRLISHEIM (68)

la Cie du court-circuit présente
Cher Trésor
10 & 2002
12 & 2002
2002 & 2002

Les Crec & L. S. présente
Il était une autre fois
Dimanches de 18h à 20h, 22 janvier & 19 mars 2026 à 19h

PROMOTION RAND'NNÉE
Les vendredis 25, samedi 21, dimanche 27
à 19h, dimanche 4 et samedi 7 mars 2026 à 14h

Réservation au 06.98.75.39.55 (après 19h)
ou sur www.billetweb.fr
Entrée gratuite - plateau - petite restauration

CHORALE D'OBERHERGHEIM

Spectacle de Variétés 2026

OBERHERGHEIM
Salle des Fêtes
Samedi 14/03 - 20h
Dimanche 15/03 - 14h30
Samedi 21/03 - 20h
Dimanche 22/03 - 14h30

BILLETTERIE
06 77 15 65 64

OBERHERGHEIM : 15€
WETTOLSHEIM, MUNTZENHEIM : 18€

MUNTZENHEIM
Espace Ried Brun
Samedi 25/04 - 20h
Jeudi 30/04 - 20h
Vendredi 01/05 - 20h
Samedi 02/05 - 20h

WETTOLSHEIM
Salle La Vigneraie
Samedi 16/05 - 20h
Dimanche 17/05 - 14h30
Vendredi 22/05 - 20h
Samedi 23/05 - 20h

BILLETTERIE PAR INTERNET
chorale-oberhergheim.fr

L'orchestre Accord d'Harmonies

Renaissance Andolsheim, Concordia Jebbsheim,
Saint Martin Colmar
sous la direction d'Hubert WOLFSPERGER
présente son

CONCERT DE PRINTEMPS

dimanche 22 mars 2026
17h00
Espace Ried Brun
Muntzenheim

Réservations 06 77 65 35 53
tarif d'entrée 10€