



Les infos du CSE du jeudi 12/02/2026

Citation de la semaine :

« Certains veulent que ça arrive, d'autres aimeraient que ça arrive, et quelques-uns font en sorte que ça arrive »
Michael Jordan

Échange des chèques vacances 2025



Les chèques vacances non-utilisés et **périmés au 31 décembre 2025** peuvent être **échangés jusqu'au 31 mars 2026**.

Pour cela il vous suffit :

- de vous connecter sur le site de ANCV : leguide.ancv.com/ , menu Mes Services / Echanges
- créer un compte si vous ne l'avez jamais fait et suivre la procédure indiquée en ligne.

A savoir que 10€ de frais vous seront prélevés.



Consulter la FAQ échanges
depuis leguide.ancv.com, rubrique Aide

Des questions ?

form-beneficiaires@ancv.fr

0 969 320 616 Service gratuit * prix appel

Vente groupée – Saveur Jardin



Cagette de 15 kg orange bio gros calibre : 34 €
Cagette de 14 kg orange bio petit calibre : 28 €
Cagette de 6 kg de citron bio : 16€
Cagette de 15 kg citron bio : 36 €
Cagette de 10kg de pamplemousses roses bio : 28€
Cagette de 4 kg d'avocat bio : 40€

Les commandes sont à effectuer directement auprès de Saveur-Jardin par mail via votre adresse mail personnelle à : contact@saveur-jardin.com en précisant qu'il s'agit de l'offre CSE LIEBHERR.

- Date limite de commande chez Saveur-Jardin : **vendredi 13 février 2026**
- Date de livraison : **mardi 24 février 2026 sur le parking LFR de 11h00 à 14h00**

(A régler le jour de la livraison par carte bancaire ou chèque à l'ordre de Saveurs-Jardins)

Vous trouverez ci-dessous les billets à prix CSE disponibles à la vente à votre CSE :

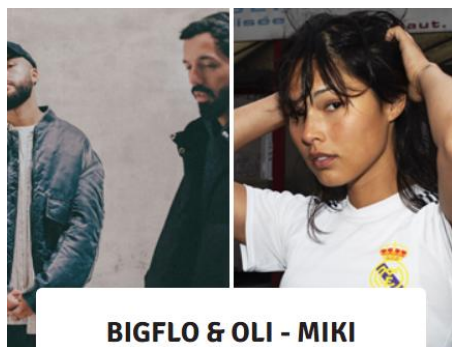

BIGFLO & OLI - MIKI
VENDREDI 31 JUILLET

Tarif public : 55 €
Tarif CSE : 48 €

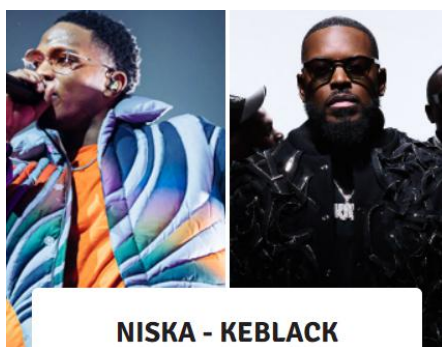

NISKA - KEBLACK
SAMEDI 1 AOÛT

Tarif public : 55 €
Tarif CSE : 48 €



KOOL & THE GANG - UB40
DIMANCHE 2 AOÛT

Tarif public : 57 €
Tarif CSE : 48 €



CHRISTOPHE MAE - CLAUDIO CAPEO
LUNDI 3 AOÛT

Tarif public : 57 €
Tarif CSE : 50 €



CHARLOTTE CARDIN + GUEST
MERCREDI 5 AOÛT

Tarif public : 55 €
Tarif CSE : 46 €

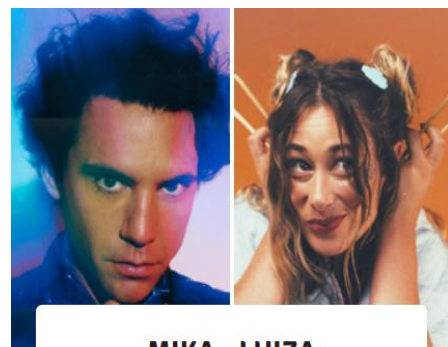

MIKA - LUIZA
JEUDI 6 AOÛT

Tarif public : 57 €
Tarif CSE : 48 €

La billetterie pour l'ensemble de ces événements est **disponible au CSE uniquement et pendant les permanences.**



Pour plus d'information merci de suivre le lien ci-dessous ou d'aller sous l'intranet du CSE ;

[Tarifs CSE Parc Expo Colmar 2026.pdf](#)



+33 3 92 08 00 90

VILLAGE DECATHLON À WITTENHEIM

**Rue des Mines Anna
68270 Wittenheim**

**Sur présentation du badge,
vous bénéficierez d'une
réduction de 20 % sur les prix
affichés hors boissons et
Food.**



Moustache&co
Barbière Privée

"L'art de sublimer l'homme "

Sur rendez-vous uniquement
Espace privé · expérience sur mesure

Noémie
Barbière . Formatrice

Barbier Privé - espace confidentiel
Coupe . Barbe . Soins

Colmar
06.37.56.72.70
@moustache&co
@noemie_barbiere_privée

Sur présentation du badge, vous bénéficierez d'une réduction de 10 % sur le prix affiché en boutique.



Sur présentation du badge, vous bénéficierez des différentes remises comme indiqué ci-dessus.

Offre Odalys été 2026 : 1 semaine réservée = 1 semaine offerte !



Vous trouverez une offre exclusive Odalys pour l'été prochain sur l'intranet du CSE onglet « Partenaires vacances »

➔ « 1 semaine réservée = 1 semaine offerte » Attention les stocks sont limités.

Les demandes d'informations et de réservations s'effectuent : au 04 42 25 99 95 avec le code partenaire « 68LIEBHERR » et le code offre « 2S=1E26 »

Offres campings.com / goélia.com



campings.com

SAINT VALENTIN

Et si vous vous offriez un moment à deux ?

VOTRE SÉJOUR
A partir de
186 €*

Connectez-vous pour réserver :

Identifiant
LIEBHERR68

Mot de passe
LIEBHERR68

www.campings.com/ce/cpc
01 76 21 13 85
 Paiement en chèques vacances

campings.com

OFFRE EXCLUSIVE

Des réductions qui vont vous faire craquer !

VENTE FLASH
VOTRE PROCHAIN SÉJOUR
A partir de
129 €*

Du 30 janvier au 9 février inclus

Connectez-vous pour réserver :

Identifiant
LIEBHERR68

Mot de passe
LIEBHERR68

www.campings.com/ce/cpc
01 76 21 13 85
 Paiement en chèques vacances

goélia.com
Résidences et Clubs de Vacances

La Haute-Savoie vous attend !

jusqu'à
-40%
dans nos résidences
en Haute-Savoie,
même en février !

En cliquant sur le lien ci-dessous vous serez rediriger vers les offres goélia

Location de vacances en Résidences et Clubs en France | Goélia

Identifiant : LIEBHERR
Mot de passe : 68000

MATCHS DU RCSA



BULLETIN DE PARTICIPATION RACING CLUB STRASBOURG ALSACE

Organisé par votre
Comité Social Economique
(Tirage au sort jeudi 26 février 2026)

Votre CSE vous propose 1 match de championnat de Ligue 1.

En cas d'invendus, une possibilité de billets supplémentaires sera ouverte.

- | | | |
|----------------------|---------------------------|-----------------------|
| > Le 15 mars 2026 : | Strasbourg / Paris - FC : | 64 € pour 2 personnes |
| > Le 05 avril 2026 : | Strasbourg / Nice : | 64€ pour 2 personnes |
| > Le 19 avril 2026 : | Strasbourg / Rennes : | 64 € pour 2 personnes |

Cette offre comprend :

- Les deux billets du match
- Emplacements en ¼ de virage
- 15% de réduction à la boutique en présentant le titre d'accès.



Le tirage au sort aura lieu le 26 février 2026.

Vous pouvez déposer vos bulletins dans l'urne qui se situe au bâtiment administratif ou au restaurant d'entreprise jusqu'au mercredi 25 février 2026.

Les billets seront à payer obligatoirement lors des permanences du mardi 3 et du jeudi 5 mars 2026.
!!! Les billets non-récupérés et non-payés seront remis en vente. !!!

Pour consulter le bulletin de participation, il vous suffit de cliquer sur le lien ci-dessous ou de vous rendre sur l'intranet du CSE ;

[Bulletin de participation Racing Ligue 1 paris - nice - rennes.pdf](#)

BILLETS MATCH ¼ DE COUPE DE FRANCE RCSA - REIMS



BULLETIN DE PARTICIPATION RACING CLUB STRASBOURG ALSACE

Organisé par votre
Comité Social Economique
(Tirage au sort jeudi 20 février 2026)

Votre CSE vous propose 1 match de ¼ de finale de coupe de France.

- | | | |
|---------------------|----------------------|-----------------------|
| > Le 03 mars 2026 : | Strasbourg / Reims : | 20 € pour 2 personnes |
|---------------------|----------------------|-----------------------|

Cette offre comprend :

- Les deux billets du match
- Emplacements en ¼ de virage
- 15% de réduction à la boutique en présentant le titre d'accès.



Le tirage au sort aura lieu le 20 février 2026.

Vous pouvez déposer vos bulletins dans l'urne qui se situe au bâtiment administratif ou au restaurant d'entreprise jusqu'au jeudi 19 février 2026

Les billets seront à payer obligatoirement lors des permanences du mardi 24 et du jeudi 26 février 2026.
!!! Les billets non-récupérés et non-payés seront remis en vente. !!!

Pour consulter le bulletin de participation, il vous suffit de cliquer sur le lien ci-dessous ou de vous rendre sur l'intranet du CSE ;

[Bulletin de participation Racing 1-4coupe de France RCS-Reims.pdf](#)



PARC LOCA'GONFLE
INTERDIT/AUX ENFANTS DE + DE 1,55M

DU 14 FÉVRIER AU 01 MARS 2026
DE 10H À 18H*
AU PARC EXPO DE COLMAR

*JUSQU'À 20H LES MARDIS ET VENDREDIS

TOUS LES RENSEIGNEMENTS SUR : WWW.LOCAGONFLE.FR

PARTENAIRES OFFICIELS: COLMAR EXPO, NEO EVENT, kidiklik.fr, FLOR FM



SOIRÉE ST VALENTIN
PASSEZ UNE SOIRÉE ROMANTIQUE REBONDissante !

EN COUPLE OU CÉLIBATAIRE

CHOISIS TON BRACELET "EN COUPLE" OU "CÉLIB" À L'ENTRÉE, ET LAISSE LE FUN OPÉRER !

SAMEDI 14 FÉVRIER 2026 - 19H30 À 23H30
SUR RÉSERVATION UNIQUEMENT
RESTAURATION SUR PLACE

BILLET CÉLIB : 21€
BILLET DUO : 38€



SOIRÉE 100% ADULTES
UNE SOIRÉE RÉSERVÉE AUX GRANDS ENFANTS !

21 FÉVRIER À 19H30

19€ / PERSONNE
SUR RÉSERVATION UNIQUEMENT

PARTENAIRES OFFICIELS: COLMAR EXPO, NEO EVENT, kidiklik.fr, FLOR FM



SOIRÉE 100% ADOS
ENFIN UNE SOIRÉE LOCA'GONFLE POUR LES 12-17 ANS !

28 FÉVRIER DE 19H À 22H

16€* / PERSONNE
SUR RÉSERVATION UNIQUEMENT

*10€ POUR LES ACCOMPAGNEURS

PARTENAIRES OFFICIELS: COLMAR EXPO, NEO EVENT, kidiklik.fr, FLOR FM

Sur présentation du badge Liebherr les tarifs ci-dessous s'appliqueront

Enfant entre 100cm et 155cm : 12€ au lieu de 13€

Enfant entre 80cm et 99cm : 10€ au lieu de 11€

Moins de 80 cm : gratuit

Adulte +18 ans : 4€ au lieu de 4.5€

Interdit aux enfants de plus de 155cm sauf exception grand frère ou grande sœur (tarif enfant entre 100 et 155cm)

ASL / SKI / CANIN

ASSOCIATION SPORTS ET LOISIRS CLUB DE SKI LIEBHERR – France

Journée ski à Grindelwald-Wengen le samedi 14 mars 2026



Vivez une journée de ski inoubliable à Grindelwald-Wengen, au cœur de paysages alpins spectaculaires dominés par l'Eiger, le Mönch et la Jungfrau, profitez de plus de 100 km de pistes parfaitement préparées, adaptées à tous les niveaux et d'une ambiance authentique qui fait la renommée de cette région mythique.

En parallèle du ski de piste, des randonnées et descentes en luge sont possibles.

Pour plus d'infos vous pouvez vous connecter à : [Pistes de ski.ljungfrau.ch](https://pistes.de.ski.ljungfrau.ch)

- Le départ se fera du parking LFR à 5h00 afin de permettre une arrivée à la station avant 9h00
- Un deuxième ramassage est prévu au niveau du Poulailon d'Ensisheim vers 5h30
- Le retour est prévu en début de soirée vers 20h00 à Colmar



	Prix Liebherr		Prix extérieurs		
	16 à 19 ans	6 à 15 ans	Adulte	16 à 19 ans	6 à 15 ans
Adulte	65 €	50 €	35 €	90 €	70 €
					50 €

Le prix comprend : Le déplacement en bus et le forfait ski de la journée (attention, il n'y a pas d'assurance avec le forfait)

Carte de membre ski Club Liebherr : La carte de membre ski club Liebherr de 2€/personne, obligatoire à partir de 16 ans, valable pour la saison 2025/2026 sera à régler en plus du prix de la sortie lors de la première inscription à une activité organisée par le ski club.

Rappel membre Liebherr : Le prix Liebherr s'applique à tous les salariés Liebherr (LFR, LEC et COC), à leurs conjoints (marié ou pacsé), ainsi qu'à leurs enfants jusqu'à 19 ans inclus. Le prix Liebherr s'applique également aux retraités Liebherr (LEC, LFR et COC).

Réservation par mail ou téléphone auprès de Michel Runser (2035)

Païement par chèque au nom du « ski club Liebherr », le chèque peut être envoyé par courrier interne ou donné directement dans le bus

"Journée du chien"

Samedi 28 Février

Découverte Multi-discipline
à Wittenheim(68)



9h - 12h
Pause repas
13h30 - 16h30

Dog Dancing

Nombre limité de participants :
20 personnes



Prix membre :
15€ la 1/2 journée
5€ le repas



plus d'infos et inscriptions:
jerome.mettmann@liebherr.com

ASL / TIR / QUILLES

ASSOCIATION SPORTS et LOISIRS LIEBHERR



Club de tir
LIEBHERR

CONVOCATION

ASSEMBLEE GENERALE DE LA SECTION TIR

Le vendredi 20 février à 16h30

Au Restaurant au Pont de la Fecht
Chem. de la Fecht, 68000 Colmar

ORDRE DU JOUR

- Rapport moral
- Lecture et Approbation du C.R. de l'A.G. du 28 février 2025
- Rapport du trésorier
- Rapport des réviseurs aux comptes
- Elections des réviseurs aux comptes
- Renouvellement du tiers sortant
- Manifestations 2025
- Divers

Si vous ne pouvez pas venir, nous vous demandons de remplir le formulaire de procuration.
Merci de l'envoyer ou de le remettre en main propre à l'un des membres suivants :

LFR - Taglang Philippe (03 89 21 37 85) philippe.taglang@liebherr.com
LFR - Hans Elodie (03 69 99 52 95) elodie.hans@liebherr.com
LFR - Weckerte Richard (03 89 21 30 96) richard.weckerte@liebherr.com
LEC - Pierson Alban (03 69 49 20 90) alban.pierson@liebherr.com
LEC - Schnebelen Thomas (03 69 49 20 36) thomas.schnebelen@liebherr.com
LEC - Demouche Thiebault (03 69 49 24 05) thiebault.demouche@liebherr.com

Nous vous remercions d'avance de votre présence ou pour votre procuration.

Le Comité



SECTION DE QUILLES

LIEBHERR FRANCE



TOURNOI INTERNE

Le tournoi intersection se déroulera à partir du 07 avril 2026 sur la piste de quilles de Wolfgantzen, 11 rue des Muriers 68600 Wolfgantzen, les mardis, jeudis, et vendredis entre 16h00 et 20h00. Les équipes de retraité(e)s sont cordialement invitées. Possibilité de restauration uniquement sur réservation une semaine à l'avance : Palette fumée, salade, dessert, café au prix de 15€ (possibilité de paiement par CB).

L'inscription des équipes devra se faire avant le 15 mars 2026 auprès de :

- LFR : Mr Stéphane HABOLT au 7966 ou au 06 61 12 36 30
- LEC : Mr Stéphane FOECHTERLE au 06 82 73 66 32

REGLEMENT

Les équipes seront composées de 5 joueurs, avec au maximum 2 licenciés par équipe. Chaque joueur fera 5 séries de 3 tirs à tour de rôle. A la fin de ces séries sera effectué un 16^{ème} tir qui comptera double si la quille la plus avancée est renversée. Dans le cas où le joueur loupe la planche ou bien touche le mur avant de pénétrer dans le jeu, le tir est considéré comme nul.

Le port de baskets propres est obligatoire.

Classement par équipe :

Les 2 équipes ayant renversé le plus grand nombre de bois joueront la finale le dimanche 07 Juin 2026.

Les 3^{èmes} et 4^{èmes} meilleures équipes joueront pour la 3^{ème} et 4^{ème} place. Les 4 équipes finalistes seront récompensées.

Classement individuel:

Les 5 premiers licenciés ainsi que les 10 premiers non licenciés seront récompensés. Pour le classement individuel, seul sera pris en compte le premier match du tournoi. Après le match de qualification un *Schiffala Kegel* sera organisé.

Bonne chance à tous, soyez sportif, respecter les décisions présent par les organisateurs.

GUET HOLTZ

Le Comité

D'SRP vous convie à son premier WEEK-END CARNAVALESQUE

BAL DE CARNAVAL 26

samedi 14 février

START 20H

ENTREE 12€

SALLE DES FÊTES DE SOULZMATT

CONCOURS DE DÉGUISEMENT - DE VITE RESTAURATION

CHALLENGER

ENTREE 12€

CAVALCADE PLUS DE 40 GROUPES

ENTREE CAVALCADE ADULTES : 12€

GRATUIT POUR LES ENFANTS

DIMANCHE 15 FÉVRIER

CAVALCADE PLUS DE 40 GROUPES

ENTREE CAVALCADE ADULTES : 12€

GRATUIT POUR LES ENFANTS

QR CODE

FESTIVAL DE THÉÂTRE HERRLISCÈNE

DU 30 JANVIER AU 07 MARS 2026

Salle Saint-Michel - HERRLISHEIM (68)

la Cie du court-circuit présente

Cher Trésor

Il était une autre fois

PROMOTION RAND-NNÉE

Réservation au 06.98.75.39.55 (après 19h) ou sur www.billetweb.fr

Entrée gratuite - plateau - petite restauration

Ell'Damm Theater ASSOCIATION DE THÉÂTRE ALSACIEN D'OBERHERGHEIM

D'Flitterwuche

Faschtsaal Owerherga

24 rue de Rouffach

Samschdig 31.01.2026 am acht

Suntig 01.02.2026 am halwer drèi

Frittig 06.02.2026 am acht

Samschdig 07.02.2026 am acht

Samschdig 14.02.2026 am acht

Suntig 15.02.2026 am halwer drèi

Fer reserviara

Tél: 03.89.72.38.66 vo 17 bis 19h

Mail: elldammtheater.ober68@gmail.com

ITRETT: 10 €

CHORALE D'OBERHERGHEIM

Spectacle de Variétés 2026

OBERHERGHEIM

Salle des Fêtes

Samedi 14/03 - 20h

Dimanche 15/03 - 14h30

Samedi 21/03 - 20h

Dimanche 22/03 - 14h30

BILLETTERIE

06 77 15 65 64

OBERHERGHEIM : 15€

WETTOLSHEIM, MUNTZENHEIM : 18€

BILLETTERIE PAR INTERNET

chorale-oberhergheim.fr

MUNTZENHEIM

Espace Ried Brun

Samedi 25/04 - 20h

Jeudi 30/04 - 20h

Vendredi 01/05 - 20h

Samedi 02/05 - 20h

WETTOLSHEIM

Salle La Vigneraie

Samedi 16/05 - 20h

Dimanche 17/05 - 14h30

Vendredi 22/05 - 20h

Samedi 23/05 - 20h

BILLETTERIE PAR INTERNET

chorale-oberhergheim.fr

L'orchestre Accord d'Harmonies

Renaissance Andolsheim, Concordia Jébsheim, Saint Martin Colmar

sous la direction d'Hubert WOLFSPERGER

présente son

CONCERT DE PRINTEMPS

dimanche 22 mars 2026

17h00

Espace Ried Brun Muntzenheim

Réservations 06 77 65 35 53

tarif d'entrée 10€

Thé Dansant

22/02 14h30

Formule Goûter avec boisson chaude et tarte : 10€

Réservation et information au 03.89.23.46.46

ibis

Hôtel IBIS Horbourg-Wihr

13, route de Neuf-Brisach

LES CARNASSIERS BOERSCHOIS PRESENTENT

Salon Multi-Pêche d'Alsace

14 & 15 FÉVRIER 2026

PARC DES EXPOSITIONS - COLMAR

ENTREE 7€

GRATUITE POUR LES FEMMES ET LES ENFANTS

7 83 18 72 84

association des Cigognesaux

DIMANCHE 08 MARS 2026

BOURSE PUERICULTURE

VÊTEMENTS - JOUETS - LIVRES - ..

Buvette - Petite restauration

EXPOSANT 12 € LA TABLE (180x80 CM)

Portant sur demande 2€

Renseignements et réservation : Claire au 06 81 25 30 17

DE 8H À 12H

Salle des fêtes, rue de Mittelwihr, Ostheim

Installation des exposants à partir de 7H le 08 mars

INFO BlaBlaCar Daily

LIEBHERR

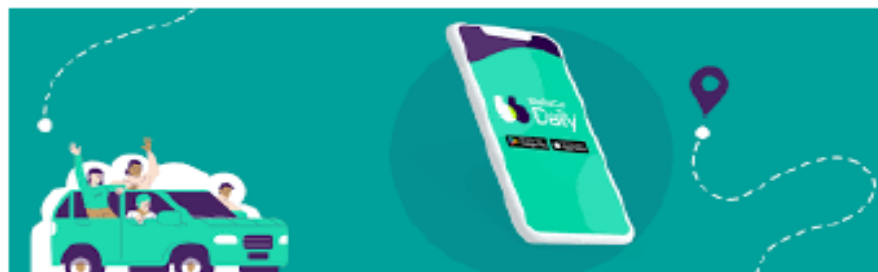

Ça ne roule PAS SEULEMENT chez LIEBHERR !

Est-ce que cette application est vraiment utilisée ? **EST-CE QUE CELA FONCTIONNE ?**

Peut-on vraiment gagner ou économiser de l'argent ? **Dois-je payer plus d'impôts ?**

Est-ce que je vais perdre mon **INDEMNITE KILOMETRIQUE** ? Autant de questions que l'on peut se poser lorsqu'on n'utilise pas **BLABLACAR DAILY** ! Dans certains cas, les faits parlent mieux que de longs discours... 📱 💰 📊

Quelles sont mes aides ?

Colmar Agglomération subventionne le covoiturage pour les habitants de son territoire. Le prix exact de votre trajet sera calculé directement dans l'application selon vos adresses de départ et d'arrivée dans les fourchettes suivantes:

Je suis conducteur

Un trajet me rapporte
de **2€ à 3€**
*jusqu'à 150€ par mois.

Je suis passager

Un trajet me coûte
0.5€
*pour un trajet de 2 à 80
km

0€ de perte d'indemnité kilométrique

L'application de covoiturage ne communique aucune donnée sur les usagers de BlaBlaCar Daily, ni auprès de l'employeur, ni auprès du service d'imposition.

Ce service n'est **pas réservé aux trajets domicile-travail**, mais peut-être utilisé dans la vie courante, entre amis, en famille, ou encore **dans un cadre associatif tel que l'ASL. Essayez-le !**

