



Les infos du CSE du jeudi 05/02/2026

Citation de la semaine :

« Être ce que nous sommes et devenir ce que nous sommes capables de devenir, tel est le but de la vie. »
Robert Louis Stevenson

Échange des chèques vacances 2025



Les chèques vacances non-utilisés et **périmés au 31 décembre 2025** peuvent être **échangés jusqu'au 31 mars 2026**.

Pour cela il vous suffit :

- de vous connecter sur le site de ANCV : leguide.ancv.com/ , menu Mes Services / Echanges
- créer un compte si vous ne l'avez jamais fait et suivre la procédure indiquée en ligne.

A savoir que 10€ de frais vous seront prélevés.



Consulter la FAQ échanges
depuis leguide.ancv.com, rubrique Aide

Des questions ?

form-beneficiaires@ancv.fr

0 969 320 616 Service gratuit * prix appel

Vente groupée – Saveur Jardin



Cagette de 15 kg orange bio gros calibre : 34 €
Cagette de 14 kg orange bio petit calibre : 28 €
Cagette de 6 kg de citron bio : 16€
Cagette de 15 kg citron bio : 36 €
Cagette de 10kg de pamplemousses roses bio : 28€
Cagette de 4 kg d'avocat bio : 40€

Les commandes sont à effectuer directement auprès de Saveur-Jardin par mail via votre adresse mail personnelle à : contact@saveur-jardin.com en précisant qu'il s'agit de l'offre CSE LIEBHERR.

- Date limite de commande chez Saveur-Jardin : **vendredi 13 février 2026**
- Date de livraison : **mardi 24 février 2026 sur le parking LFR de 11h00 à 14h00**

(A régler le jour de la livraison par carte bancaire ou chèque à l'ordre de Saveurs-Jardins)

Vous trouverez ci-dessous les billets à prix CSE disponibles à la vente à votre CSE :

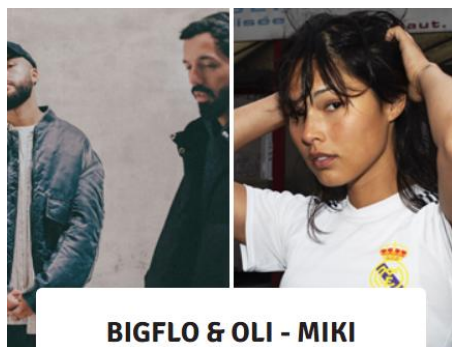

BIGFLO & OLI - MIKI
VENDREDI 31 JUILLET

Tarif public : 55 €
Tarif CSE : 48 €

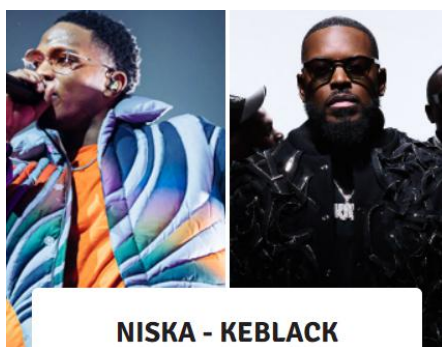

NISKA - KEBLACK
SAMEDI 1 AOÛT

Tarif public : 55 €
Tarif CSE : 48 €



KOOL & THE GANG - UB40
DIMANCHE 2 AOÛT

Tarif public : 57 €
Tarif CSE : 48 €



CHRISTOPHE MAE - CLAUDIO CAPEO
LUNDI 3 AOÛT

Tarif public : 57 €
Tarif CSE : 50 €



CHARLOTTE CARDIN + GUEST
MERCREDI 5 AOÛT

Tarif public : 55 €
Tarif CSE : 46 €

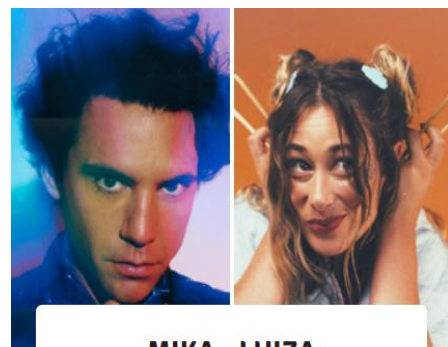

MIKA - LUIZA
JEUDI 6 AOÛT

Tarif public : 57 €
Tarif CSE : 48 €

La billetterie pour l'ensemble de ces événements est **disponible au CSE uniquement et pendant les permanences.**



Pour plus d'information merci de suivre le lien ci-dessous ou d'aller sous l'intranet du CSE ;

[Tarifs CSE Parc Expo Colmar 2026.pdf](#)



+33 3 92 08 00 90

VILLAGE DECATHLON À WITTENHEIM

**Rue des Mines Anna
68270 Wittenheim**

**Sur présentation du badge,
vous bénéficierez d'une
réduction de 20 % sur les prix
affichés hors boissons et
Food.**



Moustache&co
Barbière Privée

"L'art de sublimer l'homme "

Sur rendez-vous uniquement
Espace privé · expérience sur mesure

Noémie
Barbière . Formatrice

Barbier Privé - espace confidentiel
Coupe . Barbe . Soins

Colmar
06.37.56.72.70
@moustache&co
@noemie_barbiere_privée

Sur présentation du badge, vous bénéficierez d'une réduction de 10 % sur le prix affiché en boutique.



Sur présentation du badge, vous bénéficierez des différentes remises comme indiqué ci-dessus.

Offre Odalys été 2026 : 1 semaine réservée = 1 semaine offerte !



Vous trouverez une offre exclusive Odalys pour l'été prochain sur l'intranet du CSE onglet « Partenaires vacances »
 ➔ « 1 semaine réservée = 1 semaine offerte » Attention les stocks sont limités.
 Les demandes d'informations et de réservations s'effectuent : au 04 42 25 99 95 avec le code partenaire « 68LIEBHERR » et le code offre « 2S=1E26 »

Offres campings.com / goélia.com

campings.com

SAINT VALENTIN
Et si vous vous offriez un moment à deux ?

VOTRE SÉJOUR
A partir de
186 €*

Connectez-vous pour réserver :
 www.campings.com/ce/cpc
 01 76 21 13 85
 Paiement en chèques vacances

Identifiant
LIEBHERR68
Mot de passe
LIEBHERR68

campings.com

OFFRE EXCLUSIVE
Des réductions qui vont vous faire craquer !

VENTE FLASH
VOTRE PROCHAIN SÉJOUR
A partir de
129 €*

Du 30 janvier au 9 février inclus

Connectez-vous pour réserver :
 www.campings.com/ce/cpc
 01 76 21 13 85
 Paiement en chèques vacances

Identifiant
LIEBHERR68
Mot de passe
LIEBHERR68

goélia.com
Résidences et Clubs de Vacances

La Haute-Savoie vous attend !

jusqu'à
-40%
dans nos résidences
en Haute-Savoie,
même en février ! ➔

En cliquant sur le lien ci-dessous vous serez rediriger vers les offres goélia

Location de vacances en Résidences et Clubs en France | Goélia

Identifiant : LIEBHERR
Mot de passe : 68000

Offres Partenaires



Pas de stress, il y a point S !

OFFRES SPECIALES C.E. LIEBHERR

Venez profiter d'offres privilégiées dans vos centres Point S du Haut-Rhin

!!!! Opération remboursement de TVA sur les pneus !!!



TVA REMBOURSÉE

DU 26 JANVIER AU 7 MARS 2026

POUR L'ACHAT DE PNEUS GOODYEAR

10€

DE REPRISE

POUR L'ACHAT D'UNE BATTERIE POINT S POSÉE

5€90

NETTOYANT MULTI-USAGES

3€90

DÉTACHANT PARE-GLACE

49%

ANTI-STRESS CHAUSSETTES NEIGE

LOI MONTAGNE

*Voir détails et conditions des offres en agence

68300 HUNINGUE	5 Rue de BELFORT	Tel : 03.89.69.26.27
68200 MULHOUSE Ouest	25 Rue de THANN	Tel : 03.89.59.82.78
68800 THANN	71 Avenue du Général de Gaulle	Tel : 03.89.53.28.00
68130 JETTINGEN	RD 419	Tel : 03.89.68.04.00
68270 WITTENHEIM	15 rue de Lorraine	Tel : 03.89.62.01.52
68360 SOULTZ	3 Rue Anatole MECHLER	Tel : 03.89.62.25.15
68300 COLMAR	1648 Rue du LADHOF	Tel : 03.89.2693.71
68210 DANNEMARIE	42 Route de BELFORT	Tel : 03.89.25.89.83

www.points68.com

!! + de 10 000 pneus en stock !!



Tél. 03 89 30 86 49
5 Rue Denis Papin 68000 COLMAR
colmarfraislaboutique68@outlook.fr

[PROPOSITION VIANDE SEMAINE 06.pdf](#)

[PRIX KC BOUTIQUE SEM 06.pdf](#)

[Spéciale BOUTIQUE SEMAINE 06.pdf](#)

Pour consulter les offres cliquées sur le lien ci-dessous ;
Comité Social Economique LFR - Ventes privées régulières

CODES PARTENAIRE 2026



Codes partenaires vacances Accès culture

En cliquant sous le lien ci-dessous, vous avez accès au code partenaire

[PARTENAIRES - CODES 2026.pdf](#)

ASSOCIATION SPORTS ET LOISIRS CLUB DE SKI LIEBHERR – France

Journée ski à Grindelwald-Wengen le samedi 14 mars 2026



Vivez une journée de ski inoubliable à Grindelwald-Wengen, au cœur de paysages alpins spectaculaires dominés par l'Eiger, le Mönch et la Jungfrau, profitez de plus de 100 km de pistes parfaitement préparées, adaptées à tous les niveaux et d'une ambiance authentique qui fait la renommée de cette région mythique.

En parallèle du ski de piste, des randonnées et descentes en luge sont possibles.

Pour plus d'infos vous pouvez vous connecter à : [Pistes de ski.ljungfrau.ch](https://pistes.de.ski.ljungfrau.ch)

- Le départ se fera du parking LFR à 5h00 afin de permettre une arrivée à la station avant 9h00
- Un deuxième ramassage est prévu au niveau du Poulailon d'Ensisheim vers 5h30
- Le retour est prévu en début de soirée vers 20h00 à Colmar



Prix Liebherr			Prix extérieurs		
Adulte	16 à 19 ans	6 à 15 ans	Adulte	16 à 19 ans	6 à 15 ans
65 €	50 €	35 €	90 €	70 €	50 €

Le prix comprend : Le déplacement en bus et le forfait ski de la journée (attention, il n'y a pas d'assurance avec le forfait)

Carte de membre ski Club Liebherr : La carte de membre ski club Liebherr de 2€/personne, obligatoire à partir de 16 ans, valable pour la saison 2025/2026 sera à régler en plus du prix de la sortie lors de la première inscription à une activité organisée par le ski club.

Rappel membre Liebherr : Le prix Liebherr s'applique à tous les salariés Liebherr (LFR, LEC et COC), à leurs conjoints (marié ou pacsé), ainsi qu'à leurs enfants jusqu'à 19 ans inclus. Le prix Liebherr s'applique également aux retraités Liebherr (LEC, LFR et COC).

Réservation par mail ou téléphone auprès de Michel Runser (2035)

Païement par chèque au nom du « ski club Liebherr », le chèque peut être envoyé par courrier interne ou donné directement dans le bus

"Journée du chien"

Samedi 28 Février

Découverte Multi-discipline
à Wittenheim(68)



9h - 12h
Pause repas
13h30 - 16h30

Dog Dancing

Nombre limité de participants :
20 personnes



Prix membre :
15€ la 1/2 journée
5€ le repas

plus d'infos et inscriptions:
jerome.mettmann@liebherr.com



ASL / TIR / QUILLES

ASSOCIATION SPORTS et LOISIRS LIEBHERR



Club de tir
LIEBHERR

CONVOCATION

ASSEMBLEE GENERALE DE LA SECTION TIR

Le vendredi 20 février à 16h30

Au Restaurant au Pont de la Fecht
Chem. de la Fecht, 68000 Colmar

ORDRE DU JOUR

- Rapport moral
- Lecture et Approbation du C.R. de l'A.G. du 28 février 2025
- Rapport du trésorier
- Rapport des réviseurs aux comptes
- Elections des réviseurs aux comptes
- Renouvellement du tiers sortant
- Manifestations 2025
- Divers

Si vous ne pouvez pas venir, nous vous demandons de remplir le formulaire de procuration.
Merci de l'envoyer ou de le remettre en main propre à l'un des membres suivants :

LFR - Taglang Philippe (03 89 21 37 85) philippe.taglang@liebherr.com
LFR - Hans Elodie (03 69 99 52 95) elodie.hans@liebherr.com
LFR - Weckerte Richard (03 89 21 30 96) richard.weckerte@liebherr.com
LEC - Pierson Alban (03 69 49 20 90) alban.pierson@liebherr.com
LEC - Schnebelen Thomas (03 69 49 20 36) thomas.schnebelen@liebherr.com
LEC - Demouche Thiebault (03 69 49 24 05) thiebault.demouche@liebherr.com

Nous vous remercions d'avance de votre présence ou pour votre procuration.

Le Comité



SECTION DE QUILLES

LIEBHERR FRANCE



TOURNOI INTERNE

Le tournoi intersection se déroulera à partir du 07 avril 2026 sur la piste de quilles de Wolfgantzen, 11 rue des Muriers 68600 Wolfgantzen, les mardis, jeudis, et vendredis entre 16h00 et 20h00. Les équipes de retraité(e)s sont cordialement invitées. Possibilité de restauration uniquement sur réservation une semaine à l'avance : Palette fumée, salade, dessert, café au prix de 15€ (possibilité de paiement par CB).

L'inscription des équipes devra se faire avant le 15 mars 2026 auprès de :

- LFR : Mr Stéphane HABOLT au 7966 ou au 06 61 12 36 30
- LEC : Mr Stéphane FOECHTERLE au 06 82 73 66 32

REGLEMENT

Les équipes seront composées de 5 joueurs, avec au maximum 2 licenciés par équipe. Chaque joueur fera 5 séries de 3 tirs à tour de rôle. A la fin de ces séries sera effectué un 16^{ème} tir qui comptera double si la quille la plus avancée est renversée. Dans le cas où le joueur loupe la planche ou bien touche le mur avant de pénétrer dans le jeu, le tir est considéré comme nul.

Le port de baskets propres est obligatoire.

Classement par équipe :

Les 2 équipes ayant renversé le plus grand nombre de bois joueront la finale le dimanche 07 Juin 2026.

Les 3^{èmes} et 4^{èmes} meilleures équipes joueront pour la 3^{ème} et 4^{ème} place. Les 4 équipes finalistes seront récompensées.

Classement individuel :

Les 5 premiers licenciés ainsi que les 10 premiers non licenciés seront récompensés. Pour le classement individuel, seul sera pris en compte le premier match du tournoi. Après le match de qualification un *Schiffala Kegel* sera organisé.

Bonne chance à tous, soyez sportif, respecter les décisions présent par les organisateurs.

GUET HOLTZ

Le Comité

IDEES SORTIES DU WEEK-END

La Musique Espérance et le Theater Group Wettelsa (T&W) vous proposent

S'GEDACHTNISS LOCH

Comédie alsacienne en 3 actes

DING DONG



Vendredi 6 et Samedi 7 février à 20h15
Salle des Fêtes de Sundhoffen
Réservations auprès de l'hostellerie Jacky Stocky - Sundhoffen

L'ES WIHR AU VAL ORGANISE

SOIRÉE

Années 80's 90's

Dès 20h
07 FÉV | 2026

BY Animation's

8€ pré-vente
10€ sur place

PETITE RESTAURATION SUR PLACE
Salle polyvalente de Wihr au val

CONCERT À SIGOLSHEIM
KAYSERSBERG-VIGNOBLE

KAMELEON BIG BAND

CALIENTE

DIMANCHE
8 FÉVRIER 2026
17H
SALLE
ESPACE PLURIEL

OUVERTURE DE LA SALLE À 16H30
CONTACT : 06 81 95 18 51
ENTRÉE LIBRE PLATEAU

D'SRP vous convie à son premier WEEK-END CARNAVALESQUE

DIMANCHE 15 FÉVRIER
CAVALCADE - PLUS DE 40 GROUPES
ENTRÉE CAVALCADE ADULTES 9.24
GRATUIT POUR LES ENFANTS

BAL DE CARNAVAL

26

samedi 14 février

Entrée 12€

SALLE DES FÊTES DE SOULTZBAUM

FESTIVAL DE THÉÂTRE HERRLISCÈNE
DU 30 JANVIER AU 07 MARS 2026
Salle Saint-Michel - HERRLISHEIM (68)

la Cie du court-circuit présente
Cher Trésor

Les Grands Li. Scènes et des Automates présente
Il était une autre fois

PROMOTION RAND'NNÉE

Réservation au 06.98.75.39.55 (après 19h)
ou sur www.billetweb.fr
Entrée gratuite - plateau - petite restauration

Ell'Damm Theater
ASSOCIATION DE THÉÂTRE ALSACIEN D'OVERHERGHEIM

D'Flitterwuche

Faschtsaal Owerherga
24 rue de Rouffach

Samschdig	31.01.2026	am acht
Suntig	01.02.2026	am halwer dröl
Frittig	06.02.2026	am acht
Samschdig	07.02.2026	am acht
Samschdig	14.02.2026	am acht
Suntig	15.02.2026	am halwer dröl

Fer reserviara
Tél: 03.89.72.36.66 vo 17 bis 19h
Mail: elldammtheater.ober68@gmail.com
ITRETT: 10 €

CHORALE D'OVERHERGHEIM

Spectacle de Variétés 2026

OVERHERGHEIM
Salle des Fêtes
Samedi 14/03 - 20h
Dimanche 15/03 - 14h30
Samedi 21/03 - 20h
Dimanche 22/03 - 14h30

BILLETTERIE
06 77 15 65 64

**OVERHERGHEIM : 15€
WETTOLSHEIM, MUNTZENHEIM : 18€**

MUNTZENHEIM
Espace Ried Brun
Samedi 25/04 - 20h
Jeudi 30/04 - 20h
Vendredi 01/05 - 20h
Samedi 02/05 - 20h

WETTOLSHEIM
Salle La Vigneraie
Samedi 16/05 - 20h
Dimanche 17/05 - 14h30
Vendredi 22/05 - 20h
Samedi 23/05 - 20h

BILLETTERIE PAR INTERNET
chorale-oberhergheim.fr

L'orchestre Accord d'Harmonies
Renaissance Andolsheim, Concordia Jebbsheim,
Saint Martin Colmar
sous la direction d'Hubert WOLFSBERGER
présente son

CONCERT DE PRINTEMPS

dimanche
22 mars 2026
17h00
Espace Ried Brun
Muntzenheim
Réservations 06 77 65 35 53
tarif d'entrée 10€