

Newsletter du CSE

10/02/26



Au programme

1. Restaurant d'entreprise
2. Vente au personnel
3. Informations CE+
4. Subventions 2026
5. Cirque Gruss
6. Ludothèque
7. Commandes groupées
8. Partenaires
9. Foire aux vins 2026
10. Eurockéennes 2026
11. Festival d'Humour 2026
12. Offres vacances



Chaque jour est une nouvelle chance de mieux faire.



Restaurant d'entreprise



Menu Spécial Nouvel An Chinois
le mardi 17 février.

**Emincé de bœuf
à la Chinoise**

**Filet de Dorade Royale
à la citronnelle**

Riz cantonnais

Poêlée asiatique



Venez nombreux !

Vente au personnel

Une nouvelle vente au personnel vous est
proposée à partir d'aujourd'hui.

24 bureaux de 200 x 100 cm.

Les pieds peuvent être dissociés
du plateau.

Vendus 80€

Inscription au CSE. **Tirage au sort le 05.03**



Informations CE+

NOS CARTES

DEUX UTILISATIONS POSSIBLES !

- 1 En accès direct, auprès de nos prestataires du guide !
Bénéficiez d'un avantage appliqué directement lors de votre passage.
- 2 Après avoir commandé et réglé votre billetterie sur notre site*
Présentez votre carte CE+ Services, ainsi qu'une pièce d'identité pour retirer votre commande dans nos locaux.
Délai moyen de traitement de 12 à 24h, hors week-end et jours fériés.

 + 

*Pour créer votre compte : procédure disponible auprès de votre CSE, Amicale, Club, Association...

Les nouvelles cartes CE+ 2026, sont disponibles dès aujourd'hui au CSE.

[Guide CE+ 2026.pdf](#)

Subventions 2026

Nouveauté ! A partir d'aujourd'hui, sur présentation du **RGPD complet et signé, un bon cadeau restaurant sera remis aux nouveaux arrivants** (CDI, CDD, Stagiaires, Apprentis).

La subvention billetterie de 40€ ainsi que les bons anniversaires, ont été votés en CSE.

Vous pouvez donc venir en profiter dès maintenant.

Rendez vous au CSE de 11h à 14h !

 Le CSE a le plaisir de vous offrir
1 repas au Restaurant d'Entreprise LEC
JOYEUX ANNIVERSAIRE !!

Pour :

NOM :

Prénom :

Section : (Tampon du CSE)

Jour d'anniversaire :/.....

Ce bon est valable pour une période d'1 mois entourant le jour d'anniversaire (15 avant + 15 jours après)

Validité du Bon Repas: du au (hors Repas de Noël du CE)
(1 entrée + 1 plat + 1 dessert)



Cirque Gruss



MULHOUSE

CHAMP DE FOIRE DE DORNACH
BD CHARLES STOESSEL

16
AVRIL

AU

19
AVRIL

Jeu	Jeu	Jeu	Jeu
di 16 avr			19h30
Ven 17 avr	14h30		19h30
Sam 18 avr	14h00	17h00	20h00
Dim 19 avr	10h00	14h00	17h00

COLMAR

PARC DES EXPOSITIONS

23
AVRIL

AU

3
MAI

Jeu	Jeu	Jeu	Jeu
23 avr	14h30		19h30
Ven 24 avr	14h30		20h00
Sam 25 avr	14h00	17h00	20h00
Dim 26 avr	14h00	17h00	
Mer 29 avr	14h30		
Jeu 30 avr			20h00
Ven 1 mai	14h30		20h00
Sam 2 mai	14h00	17h00	20h30
Dim 3 mai	10h00	14h00	17h00



Séances à tarifs réduits :
Mulhouse : jeudi 16.04 19h30
Colmar : jeudi 23.04 19h30
Renseignements au CSE.

CIRQUE	TARIF PUBLIC		TARIF CSE
	ADULTE	ENFANT (3 à 12 ans inclus)	ADULTE / ENFANT
PRESTIGE	51€	49€	46€
CARRÉ OR	44€	42€	38€
CARRÉ ARGENT	39€	37€	35€
CARRÉ BRONZE	31€	29€	24€
ORCHESTRE	19€	17€	15€
Séance à TARIFS RÉDUITS à partir de 15€			
Gratuit pour les enfants de moins de 3 ans, gardés sur les genoux. Il est conseillé d'arriver 45 minutes avant le début du spectacle.			



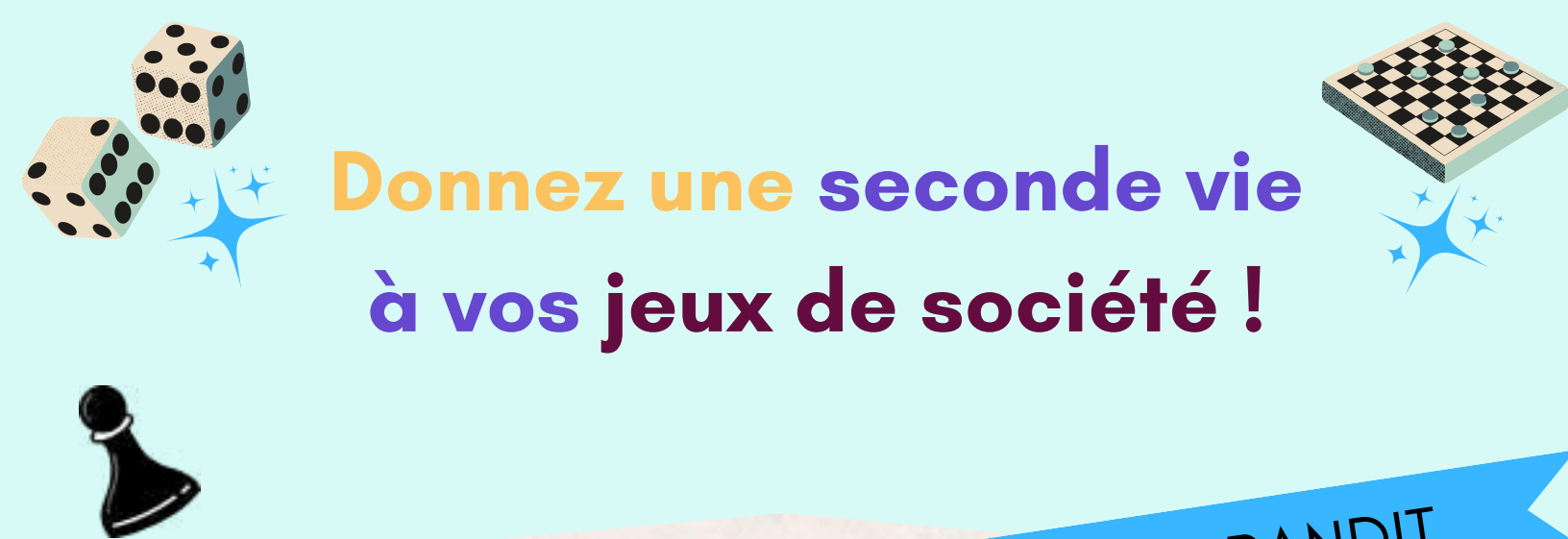

**Donnez une seconde vie
à vos jeux de société !**

LA LUDOTHÈQUE DU CSE S'AGRANDIT



Ludothèque



La ludothèque du CSE a besoin de vous

Créée en avril 2024, la ludothèque du CSE Liebherr Mining met à disposition de tous les salariés plus de 40 jeux de société gratuitement (caution remboursable de 50€).

Pour enrichir notre collection et offrir encore plus de moments de convivialité, nous lançons un appel aux dons !

Vos jeux inutilisés peuvent faire le bonheur de vos collègues et leurs familles.



COMMENT PARTICIPER ?

Envoyez avant le 31 mars 2026 un email à anais.guilbert@liebherr.com avec :

- ◆ Nom du jeu
- ◆ État (neuf / très bon / bon / correct)
- ◆ Photo du jeu

Anaïs vous recontactera pour confirmer si votre jeu correspond aux besoins de la ludothèque.

QUELS JEUX RECHERCHONS-NOUS ?

- ✓ Jeux d'ambiance
- ✓ Jeux pour enfants
- ✓ Jeux familiaux



Commandes groupées

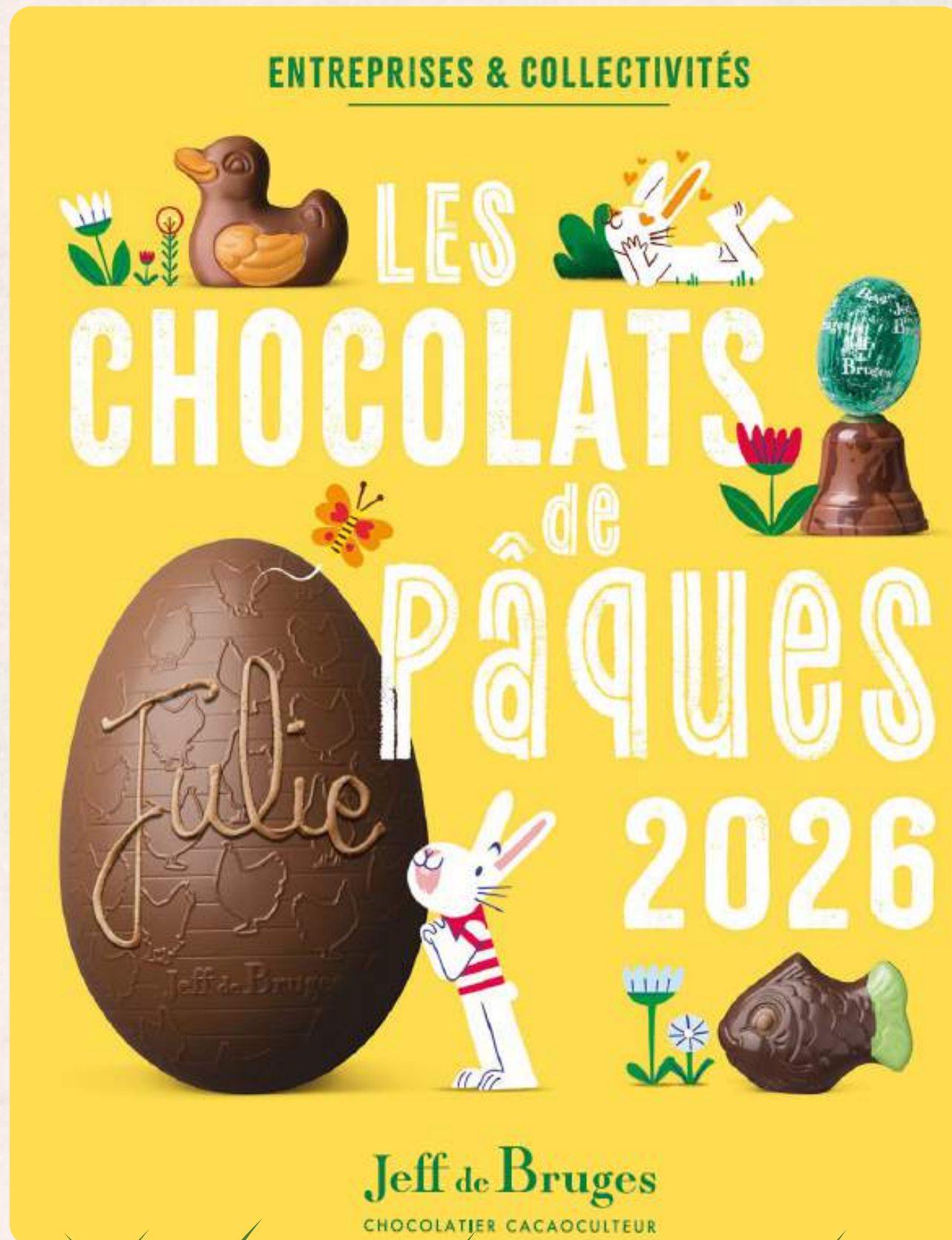

Nouvelle commande
Jeff de Bruges **"Pâques 2026"**.
Bon de commande et catalogue,
disponibles sur :
CSE MINING / COMMANDES GROUPEES
Chèque à l'ordre de Jeff de Bruges
Fin de commande le jeudi 26.02.26
(Date de livraison à confirmer.)



Commandes groupées



Nouvelle commande Bijou
jusqu'au 12 mars 14h.

Bon de commande et catalogue sur
CSE MINING / COMMANDES GROUPEES
Chèque à l'ordre de Bijou.
(Date de livraison à confirmer.)



**Dernier jour
pour commander!**



Dernière commande Saveur Jardin
pour cette année.

jusqu'au 10 février 14h.

Bon de commande et catalogue sur
CSE MINING / COMMANDES GROUPEES
Chèque à l'ordre de Saveur Jardin
(Livraison jeudi 26.02 de 11h45 à 12h15)



Partenaires

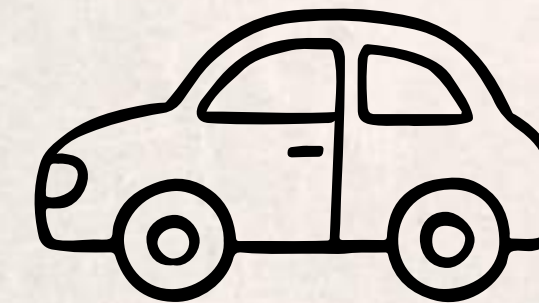

Et toujours 10% de remise
sur les autres prestations
pour les salariés Liebherr.

Sur présentation du badge Liebherr :

- Enfant entre 1m et 1,55m : **12€ au lieu de 13€**
- Enfant moins d'1m : **10€ au lieu de 11€**
- Adulte accompagnant (+18 ans) : **4€ au lieu de 4.5€**
- **Pas de tarifs CSE pour la soirée adulte du 21 février.**



OFFRES SPECIALES C.E. LIEBHERR

Venez profiter d'offres privilégiées dans vos centres Point S du Haut-Rhin

!!!! Opération remboursement de TVA
sur les pneus !!!

DU 26 JANVIER AU 7 MARS 2026

TVA REMBOURSEE

POUR L'ACHAT DE PNEUS GOODYEAR

10€ DE REPRISE POUR L'ACHAT D'UNE BATTERIE POINT S POSÉE

55% DE RÉDUCTION SUR LE DÉGIVRANT PARE-BRISE

55% DE RÉDUCTION SUR LE DÉGIVRANT PARE-BRISE

49€90 CHAUSSETTES HAÏGE

LOI MONTAGNE

*Voir détails et conditions des offres en agence

68300 HUNINGUE	5 Rue de BELFORT	Tel : 03.89.69.26.27
68200 MULHOUSE Ouest	25 Rue de THANN	Tel : 03.89.59.82.78
68800 THANN	71 Avenue du Général de Gaulle	Tel : 03.89.53.28.00
68130 JETTINGEN	RD 419	Tel 03.89.68.04.00
68270 WITTENHEIM	15 rue de Lorraine	Tel : 03.89.62.01.52
68360 SOULTZ	3 Rue Anatole MECHLER	Tel : 03.89.62.25.15
68300 COLMAR	164B Rue du LADHOF	Tel : 03.89.2693.71
68210 DANNEMARIE	42 Route de BELFORT	Tel : 03.89.25.89.83

www.points68.com

!! + de 10 000 pneus en stock !!



Foire aux vins 2026

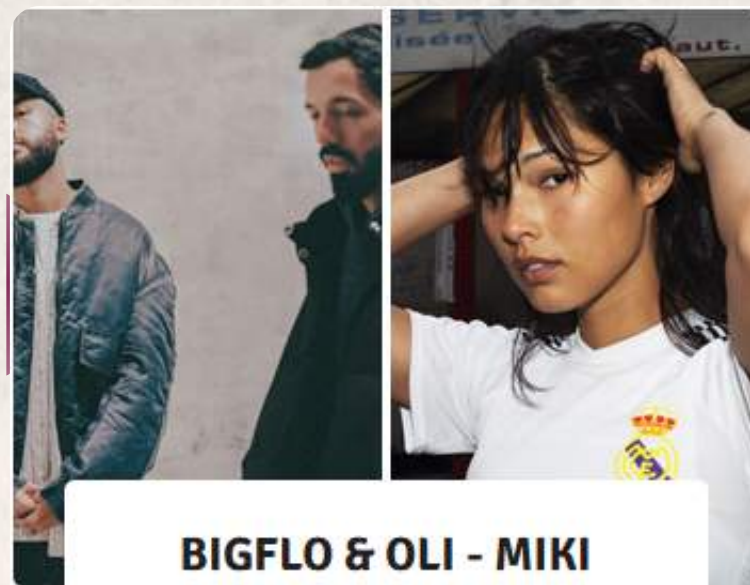

BIGFLO & OLII - MIKI

31 juillet 2026
Tarif public : 55€
Tarif CSE : 48€



NISKA - KEBLACK

1er aout 2026
Tarif public : 55€
Tarif CSE : 48€



KOOL & THE GANG - UB40

2 aout 2026
Tarif public : 57€
Tarif CSE : 48€



CHRISTOPHE MAE - CLAUDIO CAPEO

3 aout 2026
Tarif public : 57€
Tarif CSE : 50€

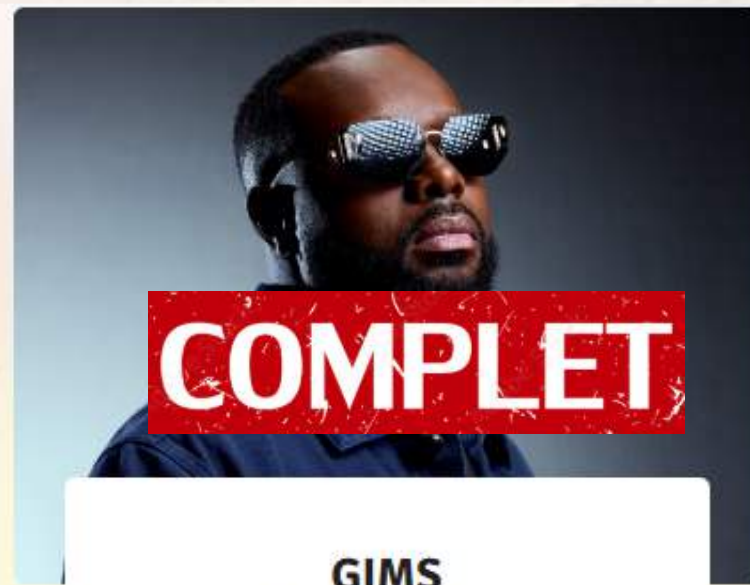

GIMS

4 aout 2026
Tarif public : €
Tarif CSE : €

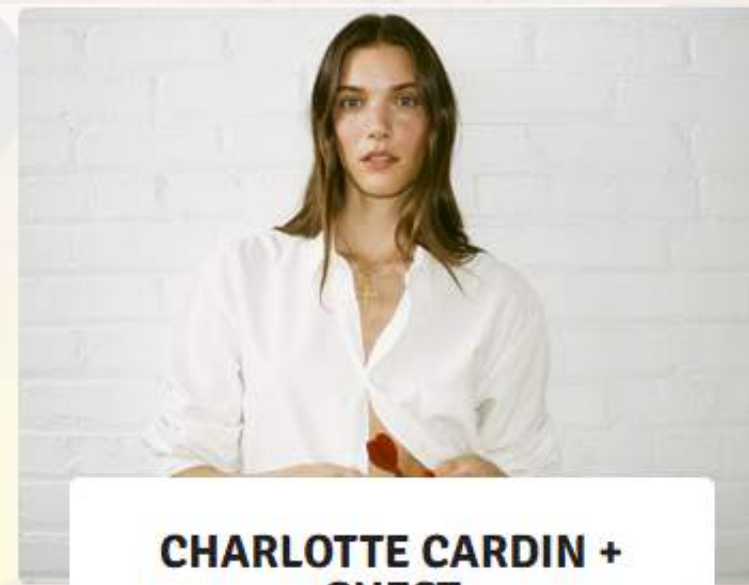

CHARLOTTE CARDIN + GUEST

5 aout 2026
Tarif public : 55€
Tarif CSE : 46€

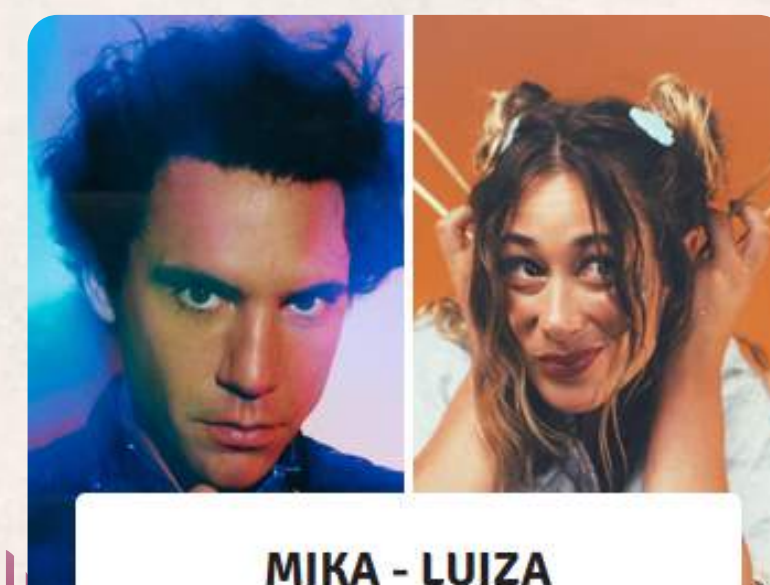

MIKA - LUIZA

6 aout 2026
Tarif public : 57€
Tarif CSE : 48€



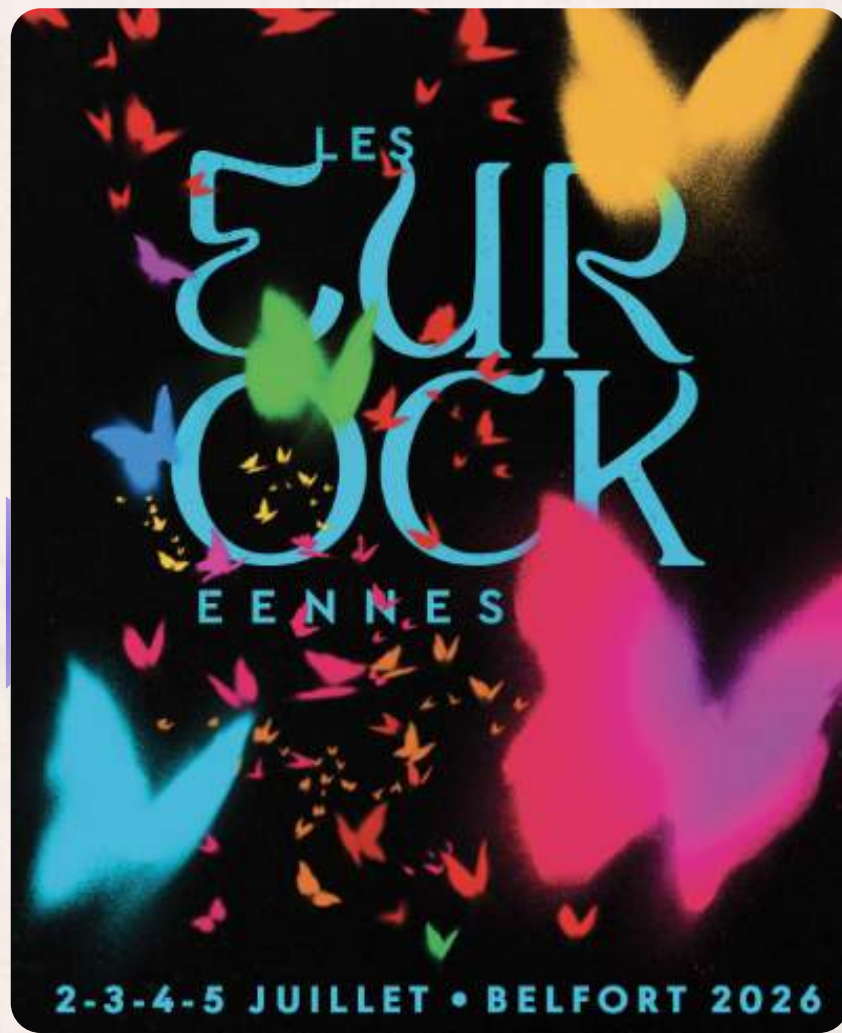

Eurockéennes 2026

**PASS
3 JOURS**



Pass 3 jours

Vendredi, samedi, dimanche

Tarif public : 165€

Tarif CSE : 159€



Vendredi 3 juillet 2026

PREMIERS ARTISTES

Orelsan, L2B, Vald x Vladimir Cauchemar x
Todiefor, Ultra Vomit, Trym, Joy Crookes,
Rise of the Northstar

14.11.2025

Tarif public : 67€

Tarif CSE : 65€



Samedi 4 juillet 2026

PREMIERS ARTISTES

Pulp, The Lumineers, Josman, Mosimann,
President, Anetha, The Sophs

14.11.2025

Tarif public : 67€

Tarif CSE : 65€



Dimanche 5 juillet 2026

PREMIERS ARTISTES

Aya Nakamura, Feu! Chatterton, The Hives,
Curtis Harding, Joe York, Fullmix Kinshasa

14.11.2025

Tarif public : 67€

Tarif CSE : 65€



Festival d'Humour 2026



DU 24 AU 29 NOV. 2026
PARC EXPO COLMAR



THOMAS MARTY

24 novembre 2026

Tarif public Cat 1 : 42€

Tarif CSE Cat 1 : 38€

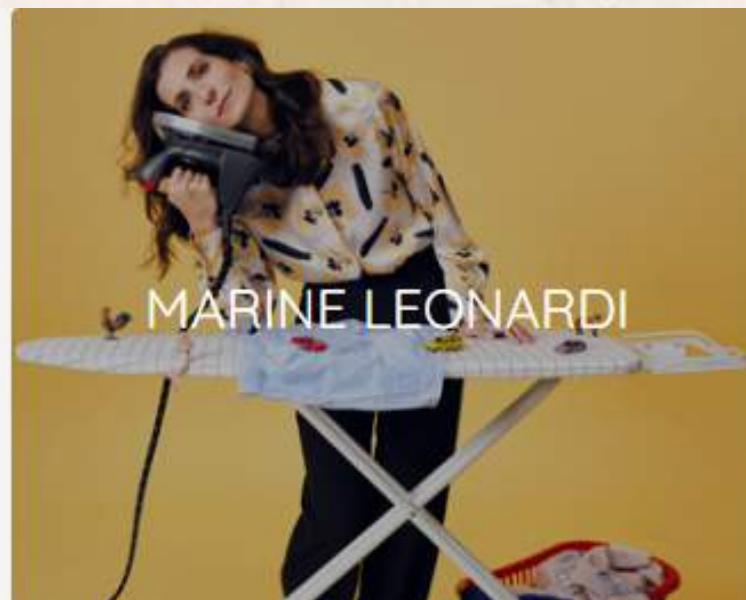

MARINE LEONARDI

25 novembre 2026

Tarif public Cat 1 : 42€

Tarif CSE Cat 1 : 38€

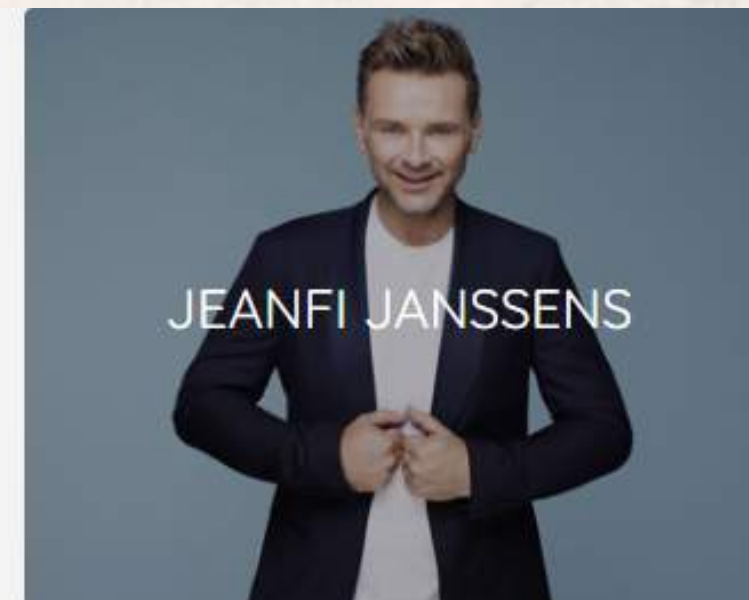

JEANFI JANSSENS

26 novembre 2026

Tarif public Cat 1 : 42€

Tarif CSE Cat 1 : 35€

Festival d'Humour 2026



DU 24 AU 29 NOV. 2026
PARC EXPO COLMAR

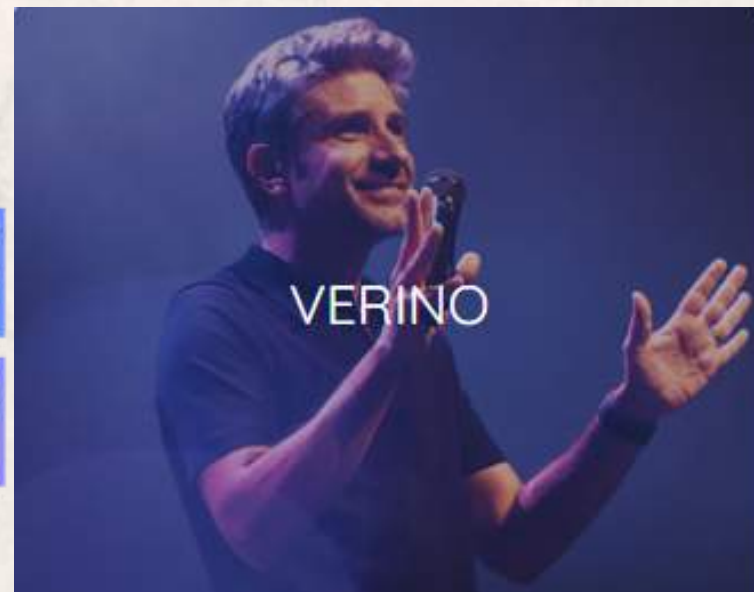

VERINO

27 novembre 2026

Tarif public Cat 1 : 42€

Tarif CSE Cat 1 : 35€



GUIHOME

COMPLET

28 novembre 2026

Tarif public Cat 1 : 39€

Tarif CSE Cat 1 : 35€



GIROUD & STOTZ

29 novembre 2026

Tarif public Cat 1 : 33€

Tarif CSE Cat 1 : 25€

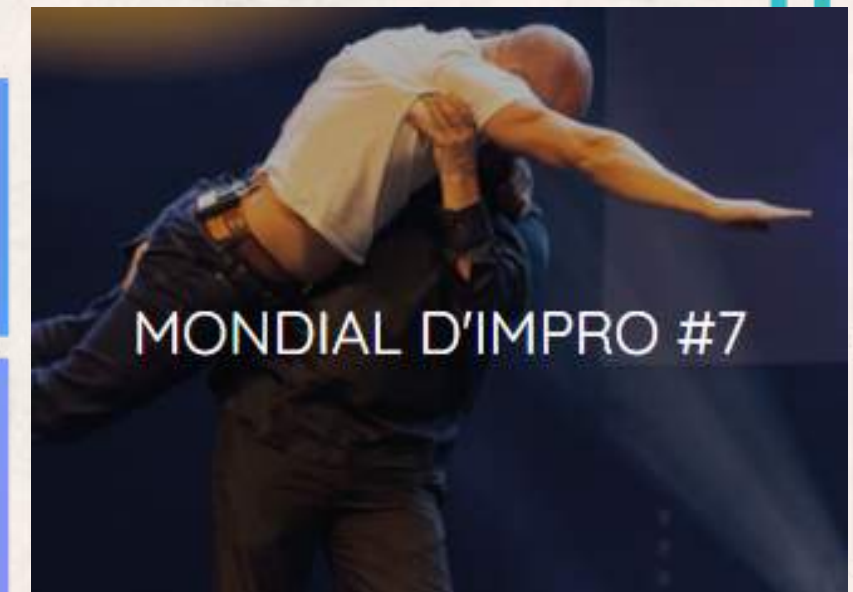

MONDIAL D'IMPRO #7

30 novembre 2026

Tarif public Cat 1 : 35€

Tarif CSE Cat 1 : 27€

Offres vacances



Vente Flash : jusqu'à -20% sur votre séjour | Pierre et Vacances



C'est le moment de réserver vos prochaines vacances.

Avec les **Happy Days**,
profitez de prix réduits jusqu'à **15%*** de remise sur une sélection de campings.
Réservez vite avant le 1er mars !



Camping Sandaya 4 & 5 étoiles



Offres vacances



Early Booking camping.



**RDV sur
CSE MINING/
VACANCES/
ODALYS
pour retrouver le
catalogue.**

**TARIFS
1=2**

Conditions de l'offre

- Offre réservée aux CSE et Collectivités dans la limite du nombre d'appartements disponibles pour cette opération.
- Pour tout séjour de 2 semaines consécutives dans la même résidence et la même typologie d'appartement.
La semaine la moins chère est offerte.
- Séjour non cessible, non remboursable et non reportable en cas d'annulation.
- Offre non cumulable avec d'autres réductions ou promotions.
- Le ménage est inclus dans le tarif de votre séjour.

Merci et bonne semaine

**Retrouvez d'autres infos du CSE
via les liens ci-dessous :**

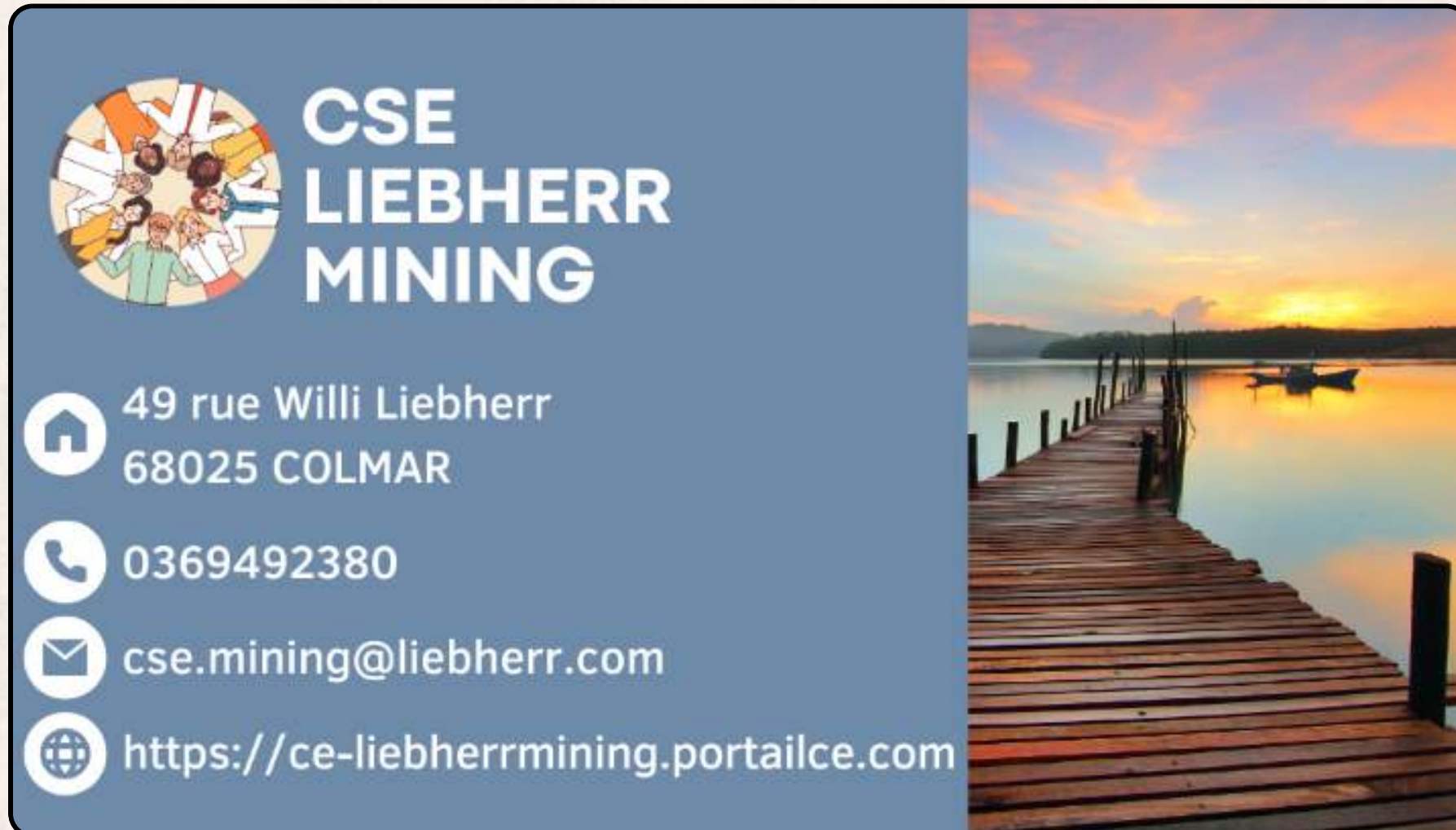

 **CSE
LIEBHERR
MINING**

 49 rue Willi Liebherr
68025 COLMAR

 0369492380

 cse.mining@liebherr.com

 <https://ce-liebherrmining.portailce.com>

The business card is split into two halves. The left half is a solid blue-grey color with white text and icons. The right half is a photograph of a wooden pier extending into a calm body of water at sunset, with a small boat in the distance.

[SharePoint du CSE](#)

[Site internet du CSE](#)

[TicketMaster](#)

[CE+](#)

