

Newsletter du CSE

03/02/26

Au programme

1. Informations CE+
2. Subventions 2026
3. Cirque Gruss
4. Ludothèque
5. Commandes groupées
6. Partenaire
7. Vente au personnel
8. Idées sorties
9. Foire aux vins 2026
10. Eurockéennes 2026
11. Festival d'Humour 2026
12. Offres vacances

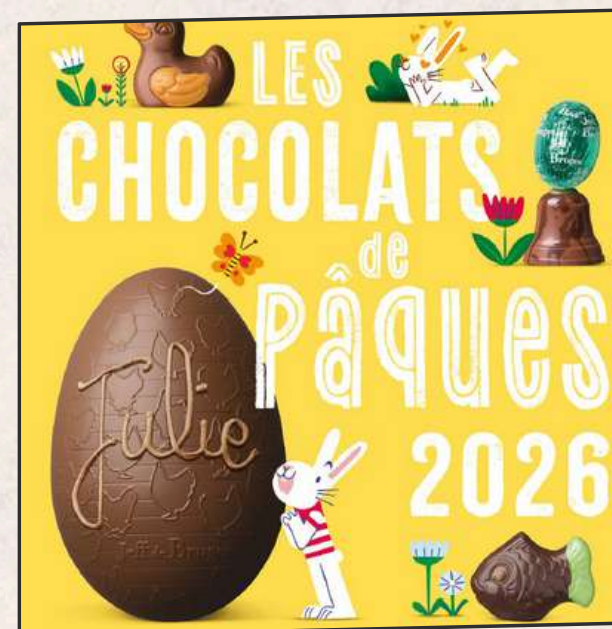
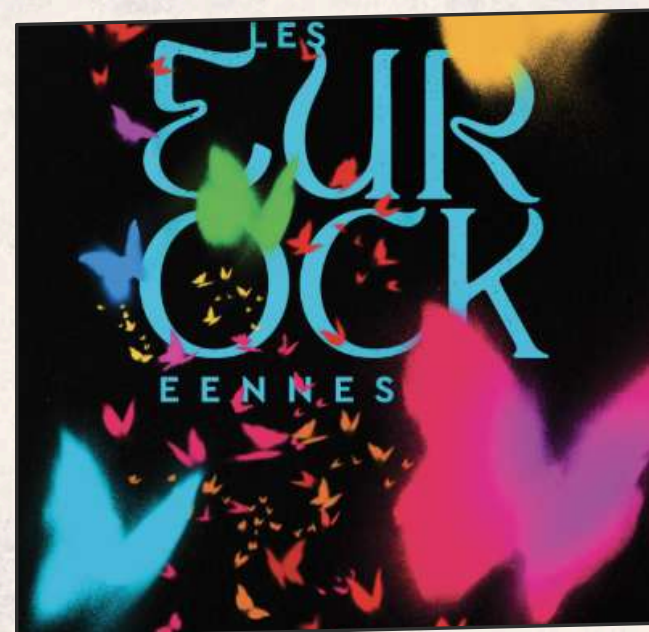

Chaque contribution,
même discrète,
fait la différence.

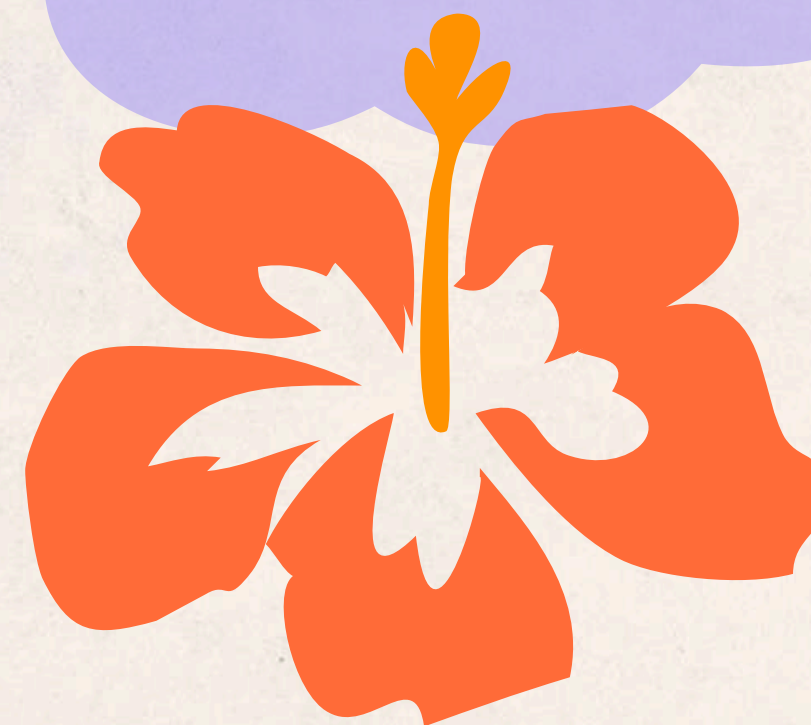

Informations CE+

NOS CARTES



DEUX UTILISATIONS POSSIBLES !

1 En accès direct, auprès de nos prestataires du guide !
Bénéficiez d'un avantage appliqué directement lors de votre passage.

2 Après avoir commandé et réglé votre billetterie sur notre site*
Présentez votre carte CE+ Services, ainsi qu'une pièce d'identité pour retirer votre commande dans nos locaux.
Délai moyen de traitement de 12 à 24h, hors week-end et jours fériés.



+

Pièce
d'identité

*Pour créer votre compte : procédure disponible auprès de votre CSE, Amicale, Club, Association...

Les nouvelles cartes CE+ 2026,
sont disponibles dès aujourd'hui au CSE.

[Guide CE+ 2026.pdf](#)

Subventions 2026

Nouveauté ! A partir d'aujourd'hui, sur présentation du **RGPD complet et signé, un bon cadeau restaurant sera remis aux nouveaux arrivants** (CDI, CDD, Stagiaires, Apprentis).

La subvention billetterie de 40€ ainsi que les bons anniversaires, ont été votés en CSE.

Vous pouvez donc venir en profiter dès maintenant.
Rendez vous au CSE de 11h à 14h !

Le CSE a le plaisir de vous offrir
1 repas au Restaurant d'Entreprise LEC
JOYEUX ANNIVERSAIRE !!

Pour :

NOM :

Prénom :

Section :

Jour d'anniversaire : (Temps du CE)

Ce bon est valable pour une période d'1 mois entourant le jour d'anniversaire (11) avant et 13 jours après)

Validité du Bon Repas: du au (hors Repas de Noël du CE)
(1 entrée + 1 plat + 1 dessert)



Cirque Gruss



MULHOUSE

CHAMP DE FOIRE DE DORNACH
BD CHARLES STOESSEL

16
AVRIL

AU

19
AVRIL

Jeudi 16 avril			19h30
Vendredi 17 avril	14h30		19h30
Samedi 18 avril	14h00	17h00	20h00
Dimanche 19 avril	10h00	14h00	17h00

COLMAR

PARC DES EXPOSITIONS

23
AVRIL

AU

3
MAI

Jeudi 23 avril	14h30		19h30
Vendredi 24 avril	14h30		20h00
Samedi 25 avril	14h00	17h00	20h00
Dimanche 26 avril	14h00	17h00	
Mercredi 29 avril	14h30		
Jeudi 30 avril			20h00
Vendredi 1 mai	14h30		20h00
Samedi 2 mai	14h00	17h00	20h30
Dimanche 3 mai	10h00	14h00	17h00



Séances à tarifs réduits :
Mulhouse : jeudi 16.04 19h30
Colmar : jeudi 23.04 19h30
Renseignements au CSE.

CIRQUE	TARIF PUBLIC		TARIF CSE
	ADULTE	ENFANT (3 à 12 ans inclus)	ADULTE / ENFANT
PRESTIGE	51€	49€	46€
CARRÉ OR	44€	42€	38€
CARRÉ ARGENT	39€	37€	35€
CARRÉ BRONZE	31€	29€	24€
ORCHESTRE	19€	17€	15€
Séance à TARIFS RÉDUITS à partir de 15€			
Gratuit pour les enfants de moins de 3 ans, gardés sur les genoux. Il est conseillé d'arriver 45 minutes avant le début du spectacle.			





**Donnez une seconde vie
à vos jeux de société !**

LA LUDOTHÈQUE DU CSE S'AGRANDIT



Ludothèque



La ludothèque du CSE a besoin de vous 📖

Créée en avril 2024, la ludothèque du CSE Liebherr Mining met à disposition de tous les salariés plus de 40 jeux de société gratuitement (caution remboursable de 50€).
Pour enrichir notre collection et offrir encore plus de moments de convivialité, nous lançons un appel aux dons !
Vos jeux inutilisés peuvent faire le bonheur de vos collègues et leurs familles.

✉ COMMENT PARTICIPER ?

Envoyez avant le 31 mars 2026 un email à anaïs.guilbert@liebherr.com avec :

- ◆ Nom du jeu
- ◆ État (neuf / très bon / bon / correct)
- ◆ Photo du jeu

Anaïs vous recontactera pour confirmer si votre jeu correspond aux besoins de la ludothèque.

🧩 QUELS JEUX RECHERCHONS-NOUS ?

- ✓ Jeux d'ambiance
- ✓ Jeux pour enfants
- ✓ Jeux familiaux



Commandes groupées

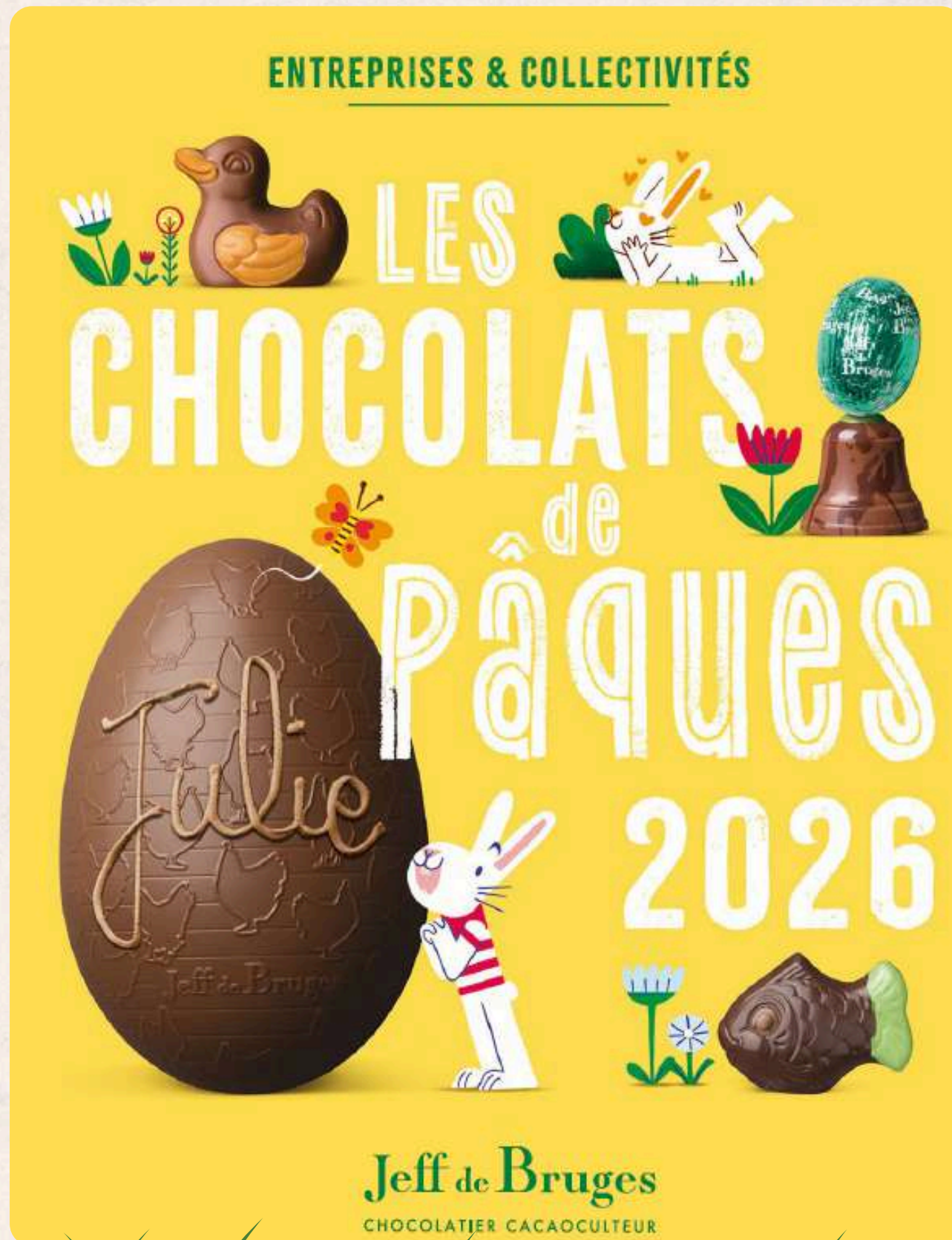

Nouvelle commande
Jeff de Bruges **“Pâques 2026”**.
Bon de commande et catalogue,
disponibles sur :
CSE MINING / COMMANDES GROUPEES
Chèque à l'ordre de Jeff de Bruges
Fin de commande le jeudi 26.02.26
(Date de livraison à confirmer.)



OFFRE PRIVILÈGE
Jusqu'à
-30%
SUR LES PRIX EN MAGASIN

Profitez des **conditions d'achat privilégiées** offrant **jusqu'à 30% de remise** sur les prix en magasin pour les commandes passées par les CSE et dans le cadre des commandes groupées ou des cadeaux d'affaires.



Commandes groupées



Nouvelle commande Bijou
jusqu'au 12 mars 14h.
Bon de commande et catalogue sur
CSE MINING / COMMANDES GROUPEES
Chèque à l'ordre de Bijou.
(Date de livraison à confirmer.)



Dernière commande Saveur Jardin
pour cette année.
jusqu'au 10 février 14h.
Bon de commande et catalogue sur
CSE MINING / COMMANDES GROUPEES
Chèque à l'ordre de Saveur Jardin
(Date de livraison à confirmer.)



Partenaire



Vente au personnel

Une nouvelle vente au personnel vous est proposée à partir d'aujourd'hui.

25 bureaux de 200 x 100 cm.

Les pieds peuvent être dissociés du plateau.

Vendus 80€

Inscription au CSE. **Tirage au sort le 05.03**

Sur présentation du badge :

- Enfant entre 1m et 1,55m : **12€ au lieu de 13€**
- Enfant moins d'1m : **10€ au lieu de 11€**
- Adulte accompagnant (+18 ans) : **4€ au lieu de 4.5€**
- **Pas de tarifs CSE pour la soirée adulte du 21 février.**



Idées sorties



Séance du ven. 06 février 2026 - 20h00.



Foire aux vins 2026

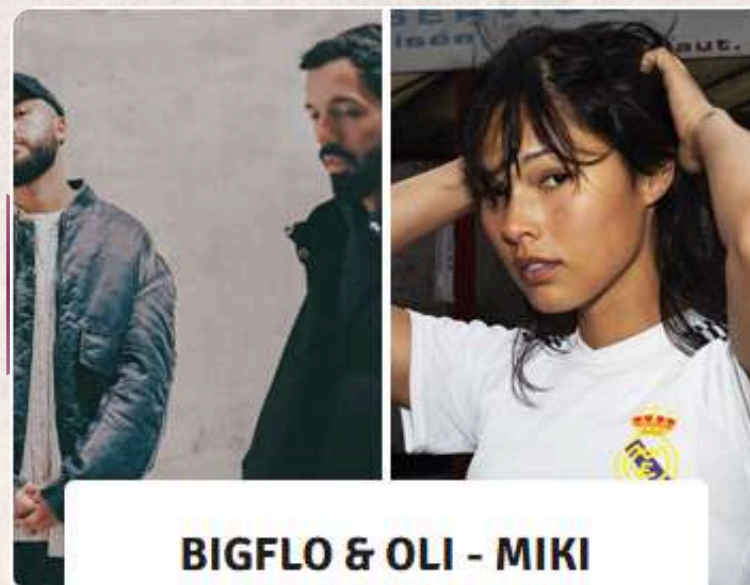

BIGFLO & OLI - MIKI

31 juillet 2026
Tarif public : 55€
Tarif CSE : 48€

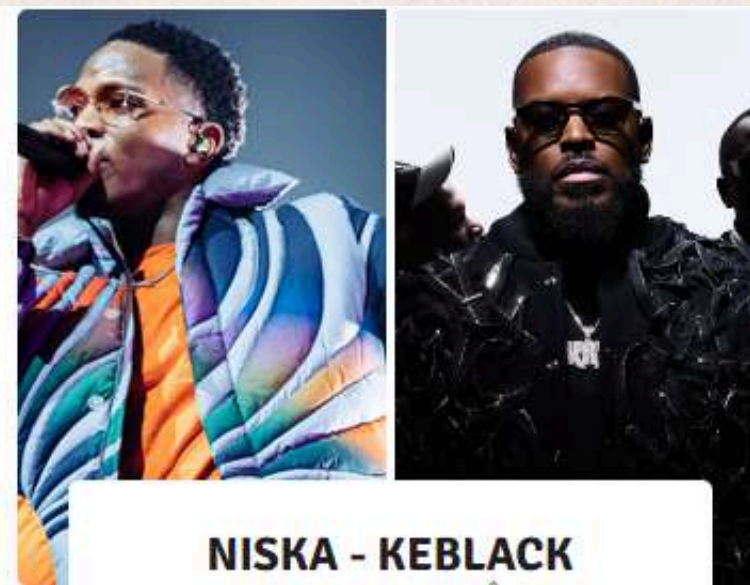

NISKA - KEBLACK

1er aout 2026
Tarif public : 55€
Tarif CSE : 48€



KOOL & THE GANG - UB40

2 aout 2026
Tarif public : 57€
Tarif CSE : 48€



CHRISTOPHE MAE - CLAUDIO CAPEO

3 aout 2026
Tarif public : 57€
Tarif CSE : 50€

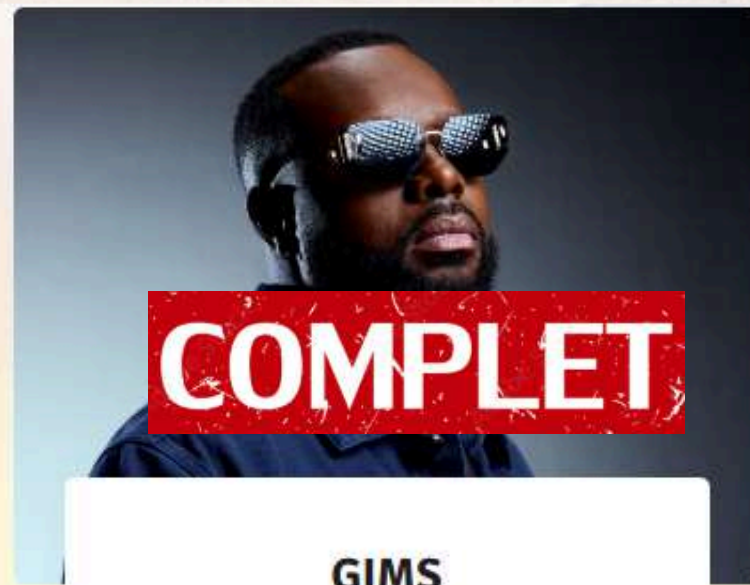

GIMS

4 aout 2026
Tarif public : €
Tarif CSE : €

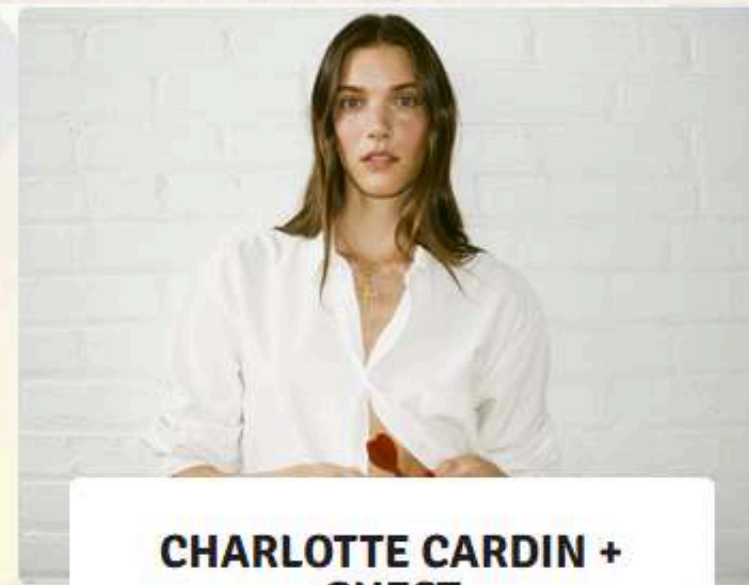

CHARLOTTE CARDIN + GUEST

5 aout 2026
Tarif public : 55€
Tarif CSE : 46€

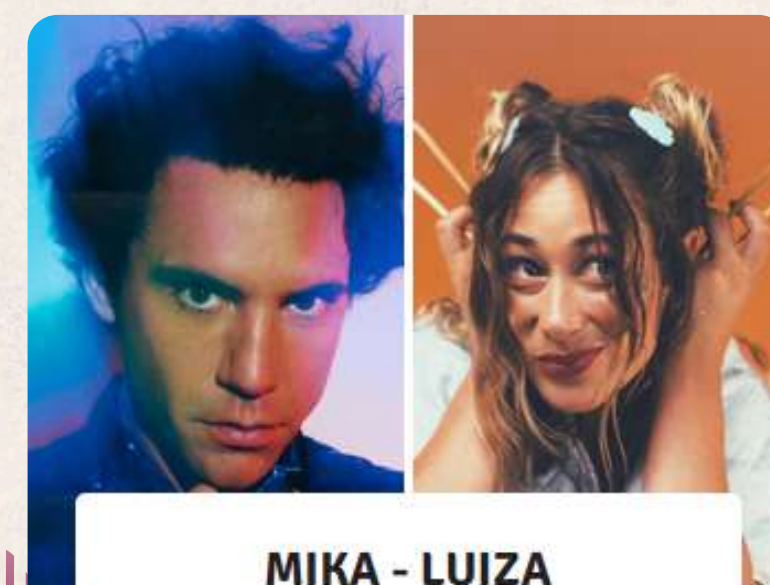

MIKA - LUIZA

6 aout 2026
Tarif public : 57€
Tarif CSE : 48€



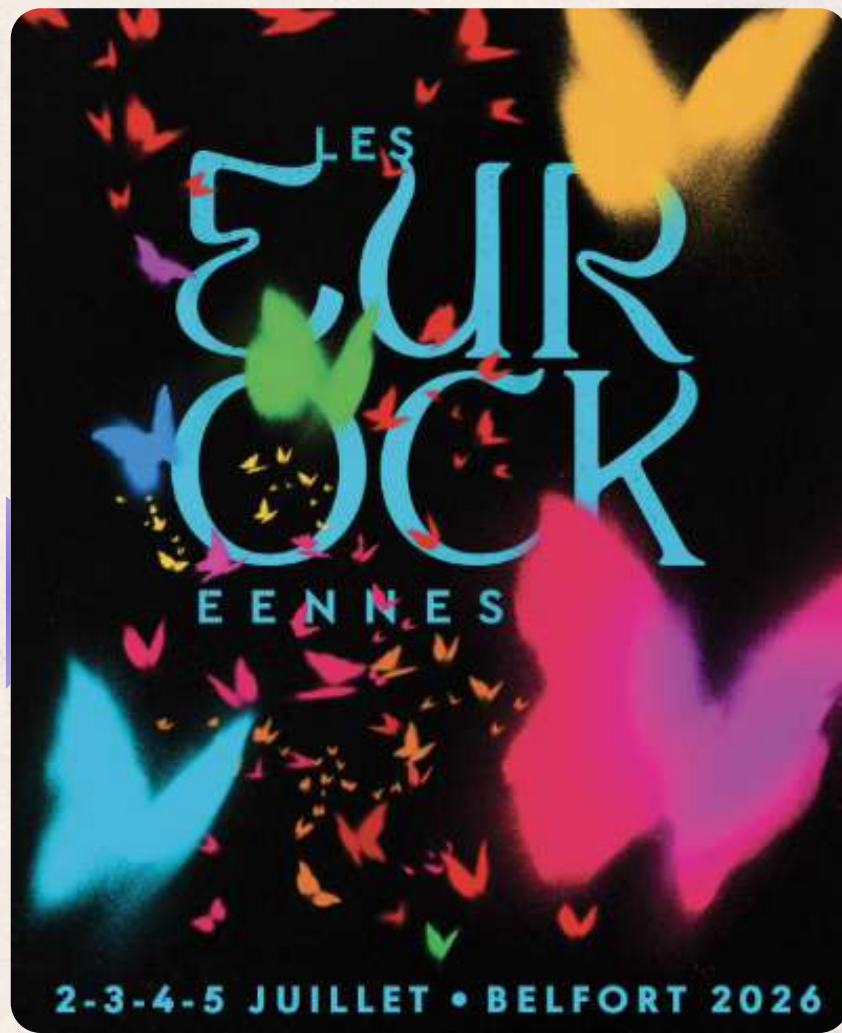

Eurockéennes 2026

**PASS
3 JOURS**



Pass 3 jours

Vendredi, samedi, dimanche

Tarif public : 165€

Tarif CSE : 159€



Vendredi 3 juillet 2026

PREMIERS ARTISTES

Orelsan, L2B, Vald x Vladimir Cauchemar x
Todiefor, Ultra Vomit, Trym, Joy Crookes,
Rise of the Northstar

14.11.2025

Tarif public : 67€

Tarif CSE : 65€



Samedi 4 juillet 2026

PREMIERS ARTISTES

Pulp, The Lumineers, Josman, Mosimann,
President, Anetha, The Sophs

14.11.2025

Tarif public : 67€

Tarif CSE : 65€



Dimanche 5 juillet 2026

PREMIERS ARTISTES

Aya Nakamura, Feu! Chatterton, The Hives,
Curtis Harding, Joe York, Fullmix Kinshasa

14.11.2025

Tarif public : 67€

Tarif CSE : 65€



Festival d'Humour 2026



COLMAR EXPO présente
**14^e FESTIVAL
D'HUMOUR
DE COLMAR**
*Une belle histoire d'humour
signée Jean-Marie
arrus*

DU 24 AU 29 NOV. 2026
PARC EXPO COLMAR



THOMAS MARTY

24 novembre 2026

Tarif public Cat 1 : 42€

Tarif CSE Cat 1 : 38€



MARINE LEONARDI

25 novembre 2026

Tarif public Cat 1 : 42€

Tarif CSE Cat 1 : 38€

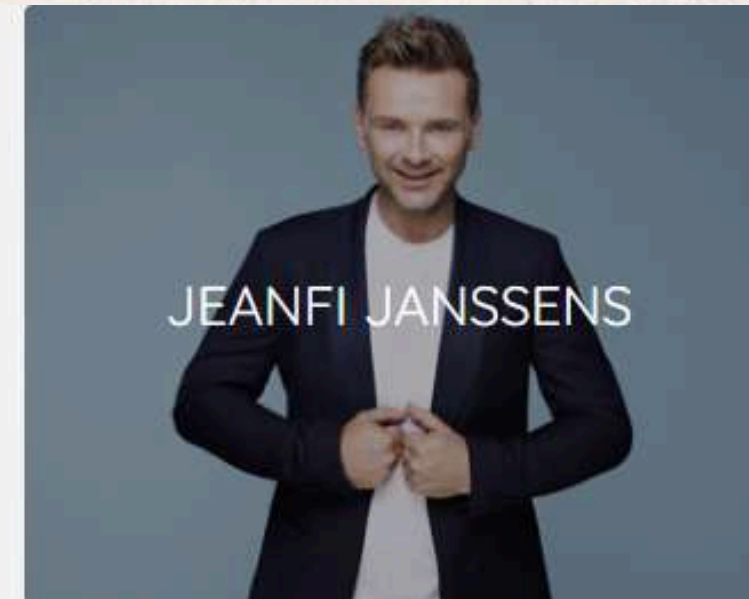

JEANFI JANSSENS

26 novembre 2026

Tarif public Cat 1 : 42€

Tarif CSE Cat 1 : 35€

Festival d'Humour 2026



COLMAR EXPO présente
**14^e FESTIVAL
D'HUMOUR
DE COLMAR**
*Une belle histoire d'humour
signée Jean-Marie
arrus*

DU 24 AU 29 NOV. 2026
PARC EXPO COLMAR



VERINO

27 novembre 2026

Tarif public Cat 1 : 42€

Tarif CSE Cat 1 : 35€

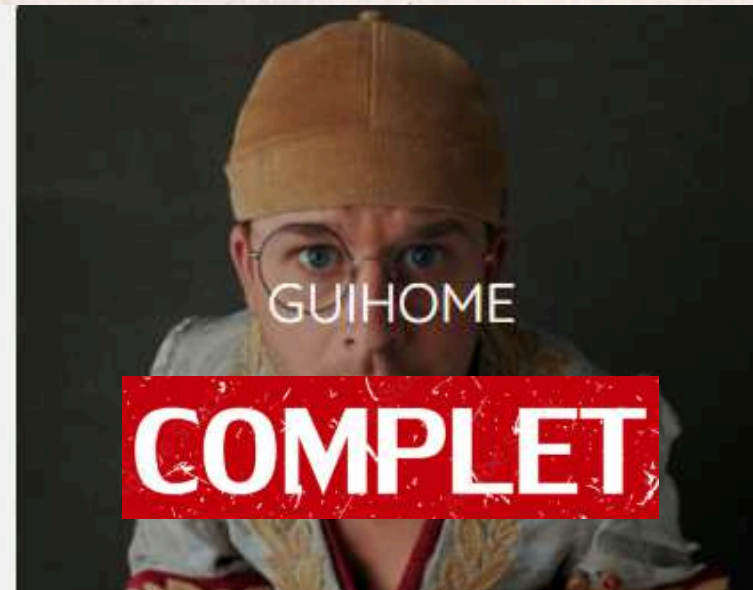

GUIHOME

COMPLET

28 novembre 2026

Tarif public Cat 1 : 39€

Tarif CSE Cat 1 : 35€



GIROUD & STOTZ

29 novembre 2026

Tarif public Cat 1 : 33€

Tarif CSE Cat 1 : 25€



MONDIAL D'IMPRO #7

30 novembre 2026

Tarif public Cat 1 : 35€

Tarif CSE Cat 1 : 27€

Offres vacances



PIERRE & VACANCES

VENTE FLASH ÉTÉ

JUSQU'À -28% SUR VOTRE SÉJOUR⁽¹⁾

NOUVEAU
Payez en 3 fois ou plus tard, sans frais avec Klarna

Service Client 2026

Informations et réservations sur ce.groupepvcp.com ou par téléphone au **0 891 700 220** Service 9h-20h 61 min + prix appel

Identifiant: **LIEBMIN68** Mot de passe: **88937** Avec le code:

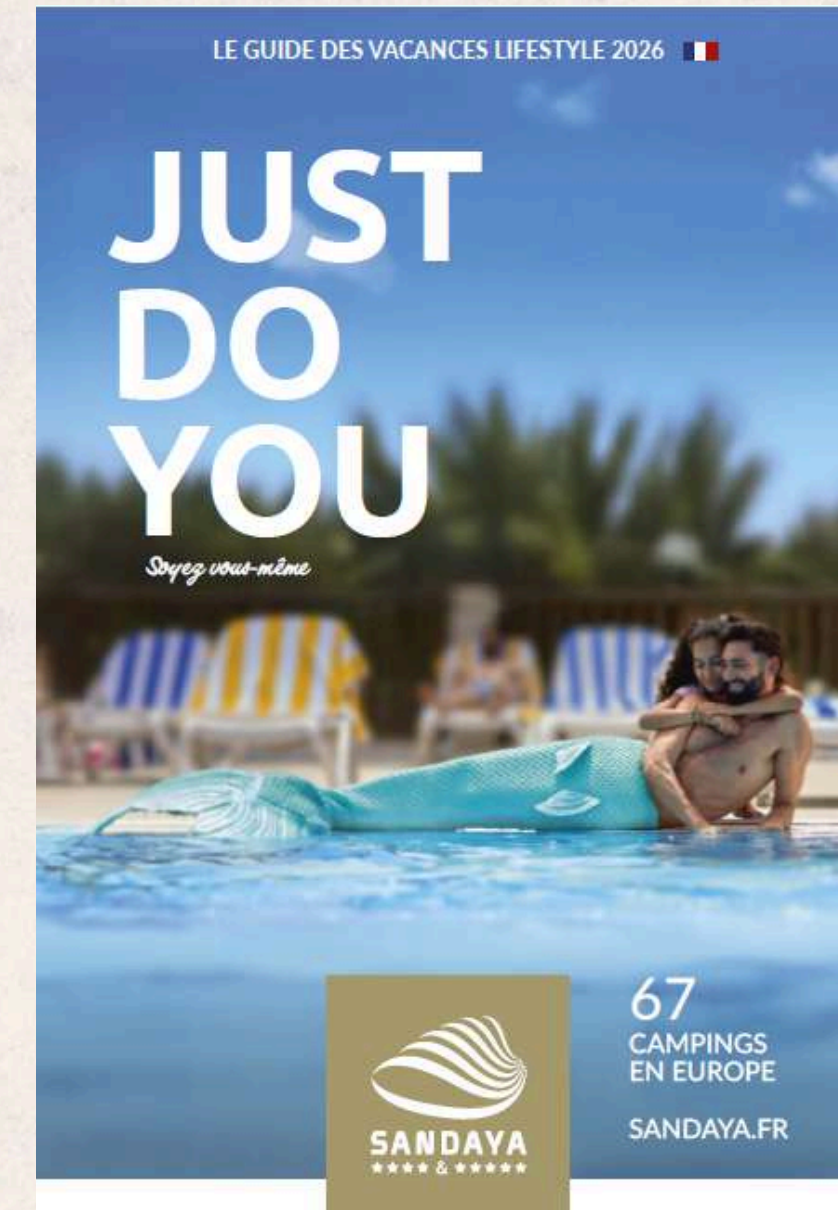

LE GUIDE DES VACANCES LIFESTYLE 2026 🇫🇷

JUST DO YOU
Soyez vous-même

SANDAYA
★★★★ & ★★★★★

67
CAMPINGS
EN EUROPE
[SANDAYA.FR](https://sandaya.fr)



Sandaya, Campings 4 et 5 étoiles en Europe



Offres vacances



Early Booking camping.



**RDV sur
CSE MINING/
VACANCES/
ODALYS
pour retrouver le
catalogue.**

**TARIFS
1=2**



Conditions de l'offre

- Offre réservée aux CSE et Collectivités dans la limite du nombre d'appartements disponibles pour cette opération.
- Pour tout séjour de 2 semaines consécutives dans la même résidence et la même typologie d'appartement.
La semaine la moins chère est offerte.
- Séjour non cessible, non remboursable et non reportable en cas d'annulation.
- Offre non cumulable avec d'autres réductions ou promotions.
- Le ménage est inclus dans le tarif de votre séjour.

Merci et bonne semaine

**Retrouvez d'autres infos du CSE
via les liens ci-dessous :**







**CSE
LIEBHERR
MINING**

 49 rue Willi Liebherr
68025 COLMAR

 0369492380

 cse.mining@liebherr.com

 <https://ce-liebherrmining.portailce.com>



[SharePoint du CSE](#)

[Site internet du CSE](#)

[TicketMaster](#)

[CE+](#)

