



Newsletter du CSE



02/12/25

Au programme

1. Informations de fin d'année CSE
2. Animations entrée Bât. Social
3. Tombola de Noël
4. Boîtes de Noël Solidaires
5. Commandes groupées **IMPORTANT**
6. Expositant du mois de décembre
7. Nouveau partenaire
8. Idées sorties
9. Concerts et spectacles
10. Offres vacances

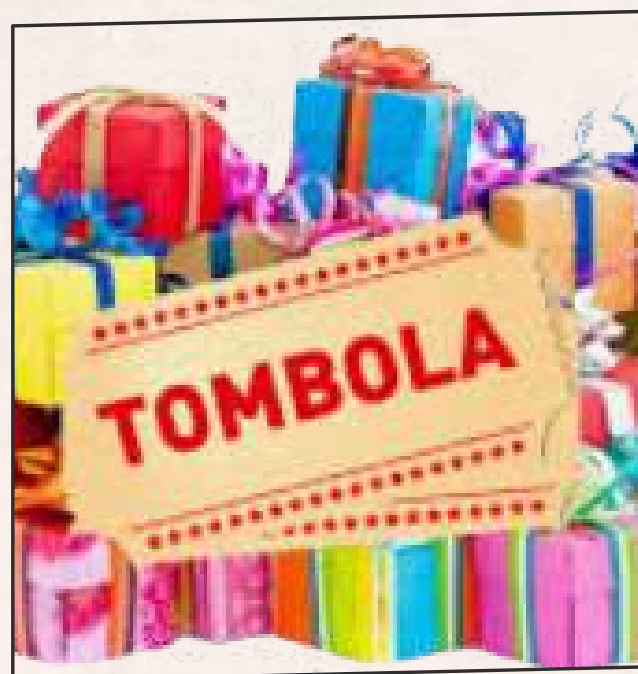

! Celles et ceux qui ont pris des photos au CSE ou ailleurs, pour le Movember jeudi dernier, pensez à nous les envoyer sur cse.mining@liebherr.com
Merci ! 😊

“L'intuition est un murmure que seul le silence intérieur peut entendre.”

Informations de fin d'année CSE

REPAS DE NOEL du 09.12.2025

-Foie gras de canard

Gelée au porto blanc

-Saumon fumé sauce suédoise

-Huître creuse n°3 et citron



Quasi de veau sauce girolles

Pommes noisette

Poêlée de légumes de Noël

Ou

Dos de cabillaud sauce périgourdine

Pommes noisette

Poêlée de légumes de Noël



Déli'praliné nougat, crème anglaise à l'Amaretto

-Cheesecake cœur d'agrumes coulis de fruits rouges

Prix du menu fixé à 10€ (1 entrée/1plat/1dessert)



Le CSE vous propose
son **repas de Noël**
le **9 décembre** prochain
au restaurant d'entreprise.

Notre permanence du
mardi 9 décembre
sera ouverte mais réduite.
Horaires d'ouverture :
de **11h30 à 13h30**.

Les subventions Loisirs Famille,
Vacances et Séjours enfants,
seront acceptées jusqu'au
11 déc. inclus.

Passé cette date, nous n'aurons
plus le temps de toutes les saisir.
Merci pour votre compréhension!



La **dernière permanence**
de l'année aura lieu le
mardi **16 décembre 2025!**



Animations entrée Bât. Social



Jeudi 4 décembre

Action Logement viendra présenter les avantages réservés aux salariés dans le domaine des aides aux logements ainsi que des accessions.

Jeudi 11 décembre

Annabelle et Aurélien vous présenteront et/ou rappelleront **les avantages liés au CSE**.
Ils feront également une animation **“Toutapprendre”**.



Tombola de Noël

Tirage au sort le jeudi 11 décembre à 14h.
Lots disponibles le 16 décembre.





Boîtes de Noël Solidaires

hohoho

Le CSE ainsi que l'infirmerie, souhaitent vous proposer cette année, une action Solidaire pour les plus démunis.

Dans une boîte à chaussures glissez
un accessoire chaud (écharpe, bonnet, gants, pull)
un dessin, un mot, un poème
un produit alimentaire (non périssable, non entamé)
un produit d'hygiène (savon, shampoing)
un loisir (jouet, livre, jeu de cartes...).

Précisez bien sur la boîte si c'est pour un homme, une femme, un enfant (garçon ou fille et taille pour les vêtements) ou mixte et venez la déposer à l'infirmerie ou au CSE.

Toutes ces boîtes seront distribuées dans des associations, Croix Rouge Colmar et Restos du Cœur Bas Rhin.

Action réalisée jusqu'au 11 décembre.

Merci à tous pour votre participation !



D'un simple geste solidaire
grandit la solidarité LIEBHERR

BOÎTES DE NOËL
pour les plus démunis

1 boîte à chaussures

Vous mettez dedans :

1 truc chaud



1 truc bon



1 loisir



1 produit de beauté



1 mot doux



... et ce que vous voulez !

Emballer la boîte et c'est parti !

Préciser sur le cadeau : M (mixte), H (homme), F (femme) E (enfant)



Commandes groupées

! Derniers jours
pour commander
vos sapins!



Commande de sapins ouverte !
Retrouvez le bon de commande sur
PUBLIC / CSE MINING/ COMMANDES GROUPEES
**You avez jusqu'au 4 décembre pour choisir votre
sapin et déposer votre chèque à l'ordre de
Guntz.**
2 dates de livraisons au choix, 11 déc. ou 16 déc.



Ouverture de notre commande groupée
Foie Gras / Saumon, chez notre fournisseur
de l'an dernier, Gold'in à Colmar.
Fin de prise de commande le 11 déc.
Déposez votre chèque à l'ordre de Gold'in
au CSE. Commande à chercher directement chez le
traiteur avec son badge Liebherr au 120 rue Kiener
Colmar les 19 - 22 - 23 et 24 déc.
Bons de commande sur PUBLIC / CSE MINING.

IMPORTANT

Information Gold'in :
**Erreur sur la DLC* du saumon
fumé : 27.12 et non 31.12 comme
annoncé.**
**Si vous souhaitez une DLC* au
31.12 le saumon devra être
récupéré le 24 décembre
uniquement et de 9h à 15h.**
**A préciser sur le bon de
commande.**

***DLC : Date Limite de Consommation**

Commandes groupées



Rappel des prochaines dates de livraison :

- Les **1er, 2, 3 et 4 décembre**, vos commandes **Domaines & Villages** à chercher chez Joker courses.
- Le **2 décembre**, livraison **Bijou** au local CSE.
- Le **4 décembre**, vos commandes **Saveurs et Jardins** oranges, citrons et avocats livrées sur le Parking/Poste de garde.
- Le **lundi 8 décembre**, vos commandes **Duplessy** seront livrées au poste de garde.
- Le **9 décembre**, **Jeff de Bruges** à chercher au local CSE.
- Les **11 et 16 décembre** (suivant votre choix) **les Sapins** à chercher sur le parking proche du poste de garde.



La Normandie s'invite chez vous !

Bon de commande à renvoyer avant

lundi 8 décembre 2025 à :

Normandie Connexion / Steven Guibout
51 rue de la Campagne 50200 Heugueville s/ Sienne
06 68 77 93 05 normandieconnexion@hotmail.com

FABRICATION ARTISANALE - QUANTITE LIMITEE

Poisson Fumé tranché sous vide				
Date Limite de Consommation 03/01/26	Prix PUBLIC pièce	Prix CE pièce	Quantité	Total Prix
Saumon* fumé 100g tranché sous vide	14,30 €	13,00 €		
Haddock fumé 100g tranché sous vide	13,00 €	11,50 €		
EXCLUSIVITE NOEL Coquilles St Jacques fumées 100g en noix, sous vide	19,30 €	17,50 €		
À régler par chèque ou espèces, à la livraison				
TOTAL				

Nom Prénom : _____

téléphone : _____ Mail : _____

lieu de livraison : _____

- **Le samedi matin 20/12** Mulhouse, Marché Pl. de la Paix 7h30/13h - Colmar, Marché St Joseph 8h/12h
- **Le samedi ap-midi 20/12** Hirsingue, DisVin 14h/17h
- **Le dimanche matin 21/12** Roppe, Boulangerie Jacquiel 8h/12h Lutterbach, proximité CARREFOUR Market/Pharmacie 9h/12h
- **Le dimanche ap-midi 21/12** Aspach le Bas, Ferme Krust, 30 rue de Belfort 14h30/19h
- **Le lundi matin 22/12** Montbéliard, Parking Ascap 8h30/12h- Sausheim (Mulhouse), 6 avenue Konrad Adenauer 9h/12h
- **Le lundi ap-midi 22/12** Belfort, « Comptoir des remparts » 13h/15h - Belfort«CBF» 15h30/18h30

* Fiche technique du saumon :



Saumon BÔMLO
Issu d'un savoir-faire unique
Respect du bien-être animal
Qualité de chair préservée

**FABRICATION ARTISANALE
QUANTITE LIMITEE**

Filet BÔMLO

- Filet de saumon issu d'un élevage artisanal, indépendant et familial dans les eaux pures au large de Bergen
- Conditions d'élevage maîtrisées : faible densité (1% de poissons pour 99% d'eau) Alimentation sans OGM ni antibiotiques
- Filet pré-rigor : filetage avant la saignée cadavérique, 2h après abattage
- Adapté à la consommation crue
- Sous vide dégraissé et grillé, pour un gain de temps (surgelé également sans peau from 1 et sous glace)
- Certification IREJIME
- Texture ferme, fraîcheur, goût d'exception

	VS	BÔMLO
Texture	Moyenne	Ferme
Goût	Standard	Exceptionnel
Qualité	Standard	Haute

Commande Groupée

Idée cadeau :
N'attendez plus pour profiter
des dernières pièces de
décorations de Noël de
l'Atelier des Fées
100% fait mains,
100% Alsaciens 😊



Stock limité!
Tarifs sur
P/CSE Mining .
Règlement en espèces
uniquement.

Commandes groupées

Récapitulatif des commandes groupées CSE Mining 2025					
Produit	Date de fin des commandes	Type de commande	Date et lieu de livraison	Type de règlement	Remarques
Madeleines Bijou Calendriers	28/09/2025	Bon de com papier	LIVRAISON CSE le 4 nov.	CHEQUE	TERMINEE
Madeleines Bijou Catalogue	20/11/2025	Bon de com papier	LIVRAISON CSE le 2 dec au CSE	CHEQUE à l'ordre de Bijou	TERMINEE
Vins Domaines et Villages	03/11/2025	Sur le site https://www.domaines-et-villages.com	LIVRAISON JOKER COURSES 1er, 2, 3 ET 4 DEC.	SUR SITE INTERNET	TERMINEE
Chocolat Jeff de Bruges Noel	06/11/2025	Bon de com papier	LIVRAISON AU CSE LE 9 DEC.	CHEQUE à l'ordre de Jeff de Bruges	TERMINEE
Clémentines et citrons	06/11/2025	Bon de com papier	LIVRAISON PARKING POSTE DE GARDE LE 20.11 ENTRE 11H30/12H30	CHEQUE à l'ordre de Saveur Jardin	TERMINEE
Vin Duplessy	06/11/2025	Bon de com papier	LIVRAISON POSTE DE GARDE LE 8 DECEMBRE	CHEQUE à l'ordre du CSE	TERMINEE
Oranges Citrons Avocats	26/11/2025	Bon de com papier	LIVRAISON POSTE DE GARDE LE JEUDI 4 DEC	Cheque à l'ordre de Saveur Jardin	TERMINEE
Traditions Vanille	06/11/2025	Bon de com papier	LIVRAISON AU CSE LE 20 NOV.	CHEQUE à l'ordre de E.I Duroy	TERMINEE
Foie gras et saumon	11/12/2025	Bon de com papier	A RECUPERER CHEZ GOLD'IN 19 -22 ET 23 DEC	CHEQUE à l'ordre de Gold'in à déposer au CSE	
Sapins	04/12/2025	Bon de com papier	LIVRAISON PARKING LES 11.12 ou 16.12 DE 11H45/13H30	CHEQUE à l'ordre de Guntz Yanis	
Opération brioches	19/09/2025	Bon de com papier	LIVRAISON ENTRE LE 7 OCT LOCAL CSE	CHEQUE	TERMINEE
Décorations Noël	05/12/2025	Bon de com CSE	A CHERCHER AU CSE EN DIRECT	ESPECES	

Exposant du mois de décembre

jeudi 4 décembre



Le Studio Thérapeutique
de Victoria

Massages bien-être
et soins manuels holistiques.
Uniquement sur rendez-vous

1 rue Joseph de Pauw à MUNTZENHEIM
06.51.00.41.64
lestudiodevictoria@gmail.com



Nouveau partenaire

Rhums et liqueurs d'Amérique du Sud
dégustation - événementiel pro ou perso

Héritage d'Hispaniola, c'est des produits d'exception,
exclusifs de qualité et savoir-faire traditionnel.
RDV sur notre site, découvrez-nous ! suivez-nous !

-5% avec le code LIEBHERR5



www.heritage-h.com



Idées sorties

Marché de Noël de Rouffach
45^e édition

Les 6-7 & 13-14 décembre 2025
Samedi de 11h à 19h, dimanche de 10h à 19h
Place de la République

+ de 40 artisans
Chorale de Noël,
animations de rue,
maquillage pour enfants,
photographe en intérieur,
présence du Père Noël,
et bien plus encore...

Retrouvez tout le programme :



Office de tourisme du Pays d'Eguisheim et de Rouffach
www.tourisme-eguisheim-rouffach.com - 03 89 78 53 15

Avec le soutien de : Rouffach, Pays de Rouffach, Groupama, Crédit Mutuel, Inter-marché

5 DÉCEMBRE 2025

Marché de Noël

SALLE DES FÊTES DE WOLFGANTZEN

À PARTIR DE 16H

VENTE DE DÉCORATIONS DE NOËL CONFECTIONNÉES PAR LES LUTINS DE L'ÉCOLE

VENUE DU SAINT NICOLAS

DISTRIBUTION DES CADEAUX OFFERTS PAR LA MAIRIE

BUVETTE & PETITE RESTAURATION SUR PLACE

Ne pas jeter sur la voie publique.

UN ÉVÉNEMENT ORGANISÉ AVEC LE SOUTIEN DU CORPS ENSEIGNANT DE L'ÉCOLE LOUIS HOFFERT ET DE LA MAIRIE.
PLUS D'INFORMATIONS : LAMEUTEDEWOLF.ASSOCIATION@GMAIL.COM

MARCHÉ DE NOËL UNGERSHEIM
LE 6 ET 7 DÉCEMBRE 2025
AU COMPLEXE SPORTIF RUE D'ENSISHEIM
32 EXPOSANTS ARTISTES, ARTISANS ET PRODUCTEURS
PETITES RESTAURATIONS ET BOISSONS TOUTE LA JOURNÉE

SAMEDI

10H00:	OUVERTURE DU MARCHÉ DE NOËL
11H00:	BALADE EN CALÈCHE
11H30:	ARRIVÉE DU SAINT NICOLAS POUR TOUTE LA JOURNÉE
13H30:	BALADE EN CALÈCHE
15H00:	CONTE DE NOËL
15H45:	SPECTACLE DE DANSE
16H30:	CONTE DE NOËL
17H30:	ILLUMINATION DU GRAND SAPIN
18H00:	VIENS FAIRE TA PHOTO AVEC LE SAINT-NICOLAS
19H00:	SPECTACLE DE DANSE
21H00:	FERMETURE DU MARCHÉ DE NOËL

DIMANCHE

10H00:	OUVERTURE DU MARCHÉ DE NOËL
11H30:	ARRIVÉE DU SAINT NICOLAS POUR TOUTE LA JOURNÉE
14H30:	CONTE DE NOËL
15H30:	SPECTACLE DE DANSE
16H00:	VIENS FAIRE TA PHOTO AVEC LE SAINT-NICOLAS
16H30:	CONTE DE NOËL
17H00:	RÉSULTAT DU CONCOURS DU PLUS BEAU SAPIN DE NOËL
18H00:	FERMETURE DU MARCHÉ DE NOËL

PRÉPARE TA PLUS BELLE LETTRE ET VIENS LA DÉPOSER AU PÈRE NOËL PENDANT LE MARCHÉ !

Concerts et Spectacles



27/12/25 - 20h
Tarif Public - 42 €
Tarif CE - 34 €



28/12/25 - 20h
Tarif Public - 38€
Tarif CE - 30 €



29/12/25 - 18h30
Tarif Public - 38 €
Tarif CE - 30 €



30/12/25 - 19h
Tarif Public - 38 €
Tarif CE - 30 €



Entrée
Tarif Public - 8€
Tarif CE - 4.50 €



Offres vacances



PIERRE & VACANCES

BREAK FRIDAY
DU 28 NOVEMBRE AU 4 DÉCEMBRE INCLUS
JUSQU'À -24% SUR VOTRE SÉJOUR⁽¹⁾

(1) Voir conditions

NOUVEAU
Payez en 3 fois ou plus tard, sans frais avec Klarna

Service Client 2026

Informations et réservations sur ce.groupepvcp.com ou par téléphone au **0 891 700 220** Service 8,25 €/min + prix appel

Identifiant: **LIEBMIN68** Mot de passe: **88937** Avec le code



Early Booking
Jusqu'à **-15%** sur une sélection de séjours

Sunêlia Vacances : campings 4 et 5 étoiles



Merci et bonne semaine

Retrouvez d'autres infos du CSE
via les liens ci-dessous :

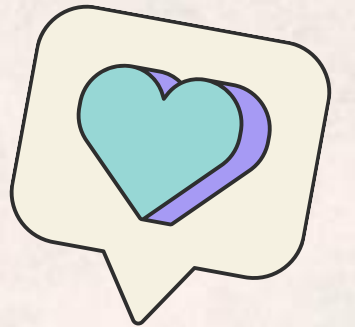



**CSE
LIEBHERR
MINING**

49 rue Willi Liebherr
68025 COLMAR

0369492380

cse.mining@liebherr.com

<https://ce-liebherrmining.portailce.com>



[SharePoint du CSE](#)

[Site internet du CSE](#)

[TicketMaster](#)

[CE+](#)

